

Credito News - Newsletter

ad uso interno inviata a Soci, Amministratori, Partner, Collaboratori del Confidi, agli iscritti alla nostra mailing list, ai sistemi associativi territoriali e nazionali di Confartigianato Imprese e Fedart-Fidi

Gli uffici Territoriali di Confartigianato Fidi Piemonte e Nord Ovest s.c.p.a.:

AREA NAZIONALE "oltre il Nord Ovest"

TORINO c.o Sede Centrale e Direzione del Confidi

Via dell'Arcivescovado, 1 - 10121 TORINO

Tel. 011.5175640

AREA PIEMONTE OVEST - TORINO

TORINO Sede Area e Filiale di Torino - Cuneo

Corso Francia, 23 - 10138 TORINO

Tel. 011.4341455

ASTI Punto Credito di Asti e territorio astigiano

Via Orfanotrofia, 10 - 14100 ASTI

Tel. 0141.538676

CUNEO Ufficio-recapito di Cuneo e provincia cuneese

c.o la sede di Confartigianato Imprese di Cuneo Via F. Maggio, 8 - 12100 CUNEO

AREA PIEMONTE EST - LOMBARDIA

NOVARA Sede Area e Filiale di Novara - V.C.O.

Via San Francesco d'Assisi, 5/d - 28100 NOVARA

Tel. 0321.661260

BIELLA Punto Credito di Biella e territorio biellese

Via T. Galimberti, 22 - 13900 BIELLA

Tel. 015.8551742

VERCELLI Punto Credito di Vercelli e territorio vercellese

Largo d'Azze, 9 - 13100 VERCELLI

Tel. 0161.502792

GRAVELLONA Punto Credito del Verbanco-Cusio-Ossola

Via Liberazione, 20/a - 28883 GRAVELLONA TOCE

Tel. 0323.869712

MILANO Punto Credito Regione Lombardia

Via Biondi, 5 - 20154 MILANO

Tel. 348.9898491

AREA PIEMONTE SUD - LIGURIA

ALESSANDRIA Sede Area e Filiale di Alessandria

Spalto Marengo, Palazzo Pacto - 15121 ALESSANDRIA

Tel. 0131.221712

SAVONA Punto Credito di Savona e Regione Liguria

Corso Mazzini, 105 rosso - 17100 SAVONA

Tel. 019.814320

Redazione newsletter c.o Sede centrale Confartigianato Fidi Piemonte e Nord Ovest s.c.p.a.
via dell'Arcivescovado, 1 - 10121 Torino info@confartigianatofidi.it

AGOSTO 2014

Confartigianato Fidi s.c.p.a.:

Il Confidi attivo in Piemonte, nel Nord Ovest ed oltre il Nord Ovest

Il Consiglio di Amministrazione di Confartigianato Fidi Piemonte e Nord Ovest nelle scorse settimane ha istituito una nuova Area Territoriale: "Area Nazionale, oltre il Nord Ovest".

"L'apertura a nuovi mercati è in sintonia con le più recenti indicazioni espresse dalla stessa Vigilanza" - sottolinea il Presidente Adelio Ferrari - specificando come "ciò potrà ulteriormente implementare la nostra attività e, nel contempo, dovrà coniugarsi proficuamente alla consolidata e radicata presenza in Piemonte e nel Nord Ovest ove operano le risorse umane del Confidi, attive nelle nostre Filiali e nei nostri Punti Credito".

"Infatti, nell'aprirsi a nuovi mercati - evidenzia il Direttore Generale Gianmario Caramanna - intendiamo comunque rafforzare la nostra azione ed operatività nei nostri "punti di forza storici" (il Torinese e le province nel Piemonte orientale), per proseguire con la zona di Alessandria e le province di Cuneo ed Asti, con la Liguria e la Lombardia ove - tra l'altro - a breve apriremo i nuovi uffici di Milano".

In seno alla neo costituita "Area Nazionale, oltre il Nord Ovest" - facente diretto riferimento alla Sede Centrale di Torino, attraverso la Direzione Generale ed il Comitato consultivo di Direzione - operano e risultano parte integrante della rete distributiva del nostro Confidi, in virtù di specifici contratti/convenzioni e/o mandati monomandatari, alcuni Confidi minori, i nostri Agenti in attività finanziaria, nonché primarie Società di Mediazione Creditizia: tra queste, Capital Money (Consulteam Srl), Real Finance Spa, Primo Network Spa ed altre con le quali sono in corso le procedure di accreditamento e convenzionamento.

Al fine di implementare la propria rete distributiva su tutto il territorio nazionale, Confartigianato Fidi Piemonte e Nord Ovest S.c.p.a. ha recentemente avviato la ricerca, attraverso selezione diretta, di alcuni

Agenti in attività finanziaria Monomandatari iscritti all'albo O.A.M. da inserire all'interno della propria rete commerciale

Requisiti minimi richiesti: a) Iscrizione all'Albo OAM degli Agenti in attività finanziaria; b) diploma di maturità; c) patente di guida ed utilizzo di auto propria; d) partita iva.

Requisiti preferenziali: a) laurea con indirizzo economico-finanziario; b) esperienza pregressa nel ruolo di agente in attività finanziaria, non inferiore ad un anno; c) buona conoscenza del pacchetto Microsoft Office.

Luogo di lavoro di ogni singolo mandato: la selezione è aperta nel Nord Ovest (Piemonte, Lombardia Occidentale e Liguria di Ponente) e sul territorio nazionale con particolare riguardo alla implementazione della nostra rete distributiva in alcune Regioni e/o Aree territoriali: Lombardia Orientale, Emilia-Romagna, Liguria di Levante, Toscana, Lazio, Veneto, Marche, Umbria, ecc.

Tipologia di contratto: mandato di agenzia a provvigioni e versamenti Enasarco. Ciascun mandato, avente rispettivamente ambito e valenza interprovinciale (o regionale), è con rapporto monomandatario, secondo gli obblighi e le facoltà previste dalla normativa in essere per gli Intermediari Finanziari.

La ricerca e la selezione sono rivolte a candidati ambosessi che proponendo la propria candidatura esprimano il consenso al trattamento dei loro dati secondo quanto previsto dalla normativa sulla privacy (D. Lgs. 196/2003).

Il Curriculum di ciascun candidato/a - completo della indicazione dei requisiti in possesso - va inviato a mezzo posta ordinaria alla nostra Sede Centrale, oppure preferibilmente a mezzo mail a: info@confartigianatofidi.it

A settembre 2014, la selezione sarà svolta a cura del Direttore Crediti, d'intesa e su delega del Direttore Generale.

DDL RIFORMA CONFIDI

Rete Imprese Italia in audizione al Senato:

“Rafforzare il patrimonio, semplificare gli adempimenti”

“I Confidi rappresentano un efficace strumento di garanzia mutualistica, ispirato al principio della sussidiarietà pubblico-privato, capace di **facilitare l'accesso al credito da parte delle piccole imprese**. Per questo è necessario valorizzarne il ruolo, potenziandone il patrimonio e semplificando le norme che li regolano”.

Sono le indicazioni espresse da Rete Imprese Italia all'audizione svoltasi il 15 luglio scorso alla Commissione Finanze e Tesoro del Senato sul Disegno di legge delega per la riforma del sistema dei Confidi.

In particolare, Rete Imprese Italia ha sollecitato una rapida **revisione del quadro normativo** in cui operano i Confidi, con interventi mirati ad una drastica semplificazione, al loro rafforzamento patrimoniale, anche attraverso l'ottimizzazione dell'impiego delle risorse pubbliche destinate a sostenere l'accesso al credito.

Necessario anche **sbloccare i fondi previsti dalla legge n. 147/2013** (Legge di stabilità), adottando una interpretazione autentica che escluda la capitalizzazione dei confidi dalla disciplina degli aiuti di stato in quanto provvidenza diretta a favorire l'accesso al credito delle imprese.

Secondo Rete Imprese Italia avrebbe positivi effetti sugli imprenditori il complessivo **alleggerimento degli adempimenti** che il sistema dei Confidi è tenuto a espletare, con l'obiettivo di contenere i costi organizzativi e di gestione, senza ovviamente alterarne il profilo di rischio. Così come viene sollecitato il rafforzamento dei principi di **specificità e proporzionalità** nella applicazione della normativa di vigilanza, poiché oggi i confidi sono di fatto equiparati a tutti gli effetti alle banche.

Inoltre Rete Imprese Italia auspica la rivisitazione delle modalità operative del **Fondo Centrale di Garanzia**, che, per agevolare l'accesso delle piccole imprese, possa ammettere l'utilizzo di portafogli, aumentando in modo considerevole il numero delle PMI elegibili alla garanzia dello Stato e valorizzando l'attività di assistenza finanziaria di base offerta dal sistema dei Confidi.

Occorre salvaguardare - conclude Rete Imprese Italia - un patrimonio unico che l'Italia possiede, costituito dai Confidi associativi. Sono un'**ottima pratica di rete tra imprese** che ha saputo assicurare l'accesso al finanziamento bancario per migliaia di imprenditori, orientandoli ad un sostanziale miglioramento del dialogo con il mondo bancario e accompagnandoli nelle loro esigenze di gestione della finanza d'impresa.



Un Intermediario Finanziario vigilato, moderno e ben organizzato, congruamente patrimonializzato che rilascia garanzie eligibili ed a prima richiesta.

Ogni giorno a disposizione delle Imprese Artigiane e di tutte le Piccole - Medie Imprese

ARTIGIANCASSA:

UN FINANZIAMENTO SEMPLICE PER LA LIQUIDITA' DELLE IMPRESE

Spesso le imprese lamentano l'assenza di finanziamenti in grado di sostenere, nella difficile situazione in atto, le esigenze di liquidità delle imprese, acuite dall'allungamento dei tempi di incasso che rischiano di creare difficoltà a chi ha commesse e lavoro e per effettuarlo ha acquistato scorte di magazzino, spesso utilizzando il fido di conto corrente con un significativo costo a livello di interessi passivi.

CONFARTIGIANATO FIDI SCPA in accordo con ARTIGIANCASSA – B.N.L. mette a disposizione delle imprese socie un finanziamento da 3 a 5 anni per rifinanziare le scorte già acquistate e pagate nel corso dell'ultimo anno.

Le condizioni del finanziamento con la garanzia del nostro Confidi sono ad oggi del 3,29% col tasso fisso e del 2,77% col tasso variabile (tasso finito).

Inoltre, la convenzione con Artigiancassa prevede anche la messa a disposizione dell'impresa di uno scoperto di conto corrente - in abbinamento al finanziamento per liquidità - con uno spread del 2,4%!

Si tratta quindi di un finanziamento semplice perché fondato su acquisti già effettuati con condizioni economiche decisamente inferiori a quelle ordinarmente correnti e oggi presenti sul mercato.

Nell'ideare il finanziamento Artigiancassa ha voluto dare una risposta concreta ad esigenze di credito reali e diffuse. Il valore della garanzia di Confartigianato Fidi Piemonte e Nord Ovest Scpa ha consentito di definire condizioni economiche particolarmente vantaggiose per tutte le Piccole e Medie Imprese socie.



A MILANO APRE L'UFFICIO REGIONALE ZONA LOMBARDIA

Con decorrenza 01.08.2014 l'ufficio - sito in **via Biondi, 5** - costituisce il nuovo ed autonomo **Punto Credito di Milano e della regione Lombardia** di Confartigianato Fidi s.c.p.a.: si trova in una zona semicentrale del capoluogo lombardo, facilmente raggiungibile anche con mezzi pubblici, al piano rialzato di uno stabile di prestigio.

Responsabile operativo del nuovo Punto Credito e della zona lombarda è il dott. **Andrea Ricchiuti** che ivi opera in sinergia con la Responsabile Politiche Commerciali e Marketing, **Milena Zotta**, oltre che con la Capo Area, **Roberta Miglio**, e con la struttura attiva nell'**Area Piemonte Est-Lombardia**. L'apertura ufficiale dell'ufficio - che sarà a disposizione dei clienti/soci tre giorni alla settimana - è già calendarizzata nei primi giorni del mese di settembre per dar modo agli incaricati di procedere alla posa dei nuovi arredi ed ai necessari allacciamenti.

RIMODULATO IL PROCESSO ISTRUTTORIO PRE-DELIBERA

Dal 20 luglio è operativo il processo di istruttoria pre-deliberativo semplificato effettuato a cura della struttura interna del nostro Confidi. Esso - mantenendo invariate tutte le **prerogative di ciascun Organo deliberante** (C.d.A., Comitato Tecnico Credito, Direzione) - consente: **a)** la piena valorizzazione della **funzione** e della **responsabilità dei Capi Area** cui ora spetta l'analisi del merito creditizio di tutte le richieste territoriali presentate ai diversi Organi deliberanti, effettuando verifiche a campione sull'ammissibilità ai fondi di riassicurazione e/o controgaranzia delle richieste; **b)** il potenziamento della **funzione dei Responsabili di Filiale**, chiamati a controllare la completezza e la correttezza della documentazione all'interno di ciascun fascicolo, e nel contempo verificando la correttezza dei dati inseriti nel programma gestionale, nonché valutando l'ammissibilità ed il corretto inserimento della riassicurazione e/o controgaranzia sulla richiesta; **c)** il mantenimento della competenza tecnica **sul primo processo istruttorio** da parte di **ciascun addetto credito** cui compete anche la raccolta della documentazione, la predisposizione del fascicolo e l'effettuazione del relativo caricamento sul programma gestionale, secondo le vigenti procedure interne.

IL NOSTRO NUOVO SITO INTERNET UNDER CONSTRUCTION

Nella sessione del C.d.A. di venerdì 1 agosto è stato presentato in anteprima ad Amministratori e Sindaci il nuovo **sito internet del Confidi** che - mantenendo l'indirizzo: **www.confartigianatofidi.it** - sarà in rete da fine agosto.

A tale attività, in rapporto con **Enhance** (società elvetica specializzata nel costruire siti internet aziendali), è stato dedicato uno specifico **gruppo di lavoro** della struttura comprendente i Sigg. **Zotta, Arnosio ed Antoniello** i quali hanno presentato il nuovo sito, suscitando forte apprezzamento da parte dei convenuti. Esso appare, moderno e di facile consultazione; non soltanto garantisce trasparenza assoluta e pubblicizzazione dei servizi offerti ai Soci, ma apre una porta alla **interattività** e di **contatto in rete** con la nostra base sociale, non disdegnando il richiamo a quei **valori comuni** che caratterizzano l'essere ed il divenire di Confartigianato Fidi s.c.p.a.

Informiamo le Imprese Socie, le banche convenzionate, i partners ed i fornitori che durante il MESE DI AGOSTO I NOSTRI UFFICI saranno CHIUSI per FERIE nei periodi di seguito indicati:

- **Sede di Torino** (sede centrale e nazionale): **dall'8 al 22 AGOSTO.**
- **Aree e Filiali Territoriali** (Torino, Novara, Alessandria): **dal 6 al 27 AGOSTO.**
- **Punti Credito** (Asti, Biella, Vercelli, Gravellona Toce, Savona) e ufficio di recapito a Cuneo: **dal 6 al 29 AGOSTO.**
- **Nuovo Punto Credito di Milano:** il Punto Credito di Milano dallo 01.08 è ufficialmente trasferito nel nuovo ufficio di via Biondi 5, ma lo stesso sarà operativo dal mese di settembre e dunque resterà chiuso **dall'1 AGOSTO al 6 SETTEMBRE.**

"Stiamo percorrendo vie nuove, in virtù del potenziamento dell'organico aziendale (con l'imminente conferimento di mandato ai nuovi Agenti in Attività Finanziaria) e delle sinergie - oltre che con il sistema associativo Confartigianato - con le Società di Mediazione Creditizia convenzionate e convenzionande; grazie alla maggiore presenza in Lombardia e al nuovo sito internet (under construction) correlato ai link in Twitter e Facebook. Puntiamo, con il consolidamento nei territori del Nord Ovest, alla differenziazione ed all'implementazione del nostro mercato di riferimento, offrendo - insieme al concreto sostegno alle Piccole e Medie Imprese travagliate dalla crisi e vessate dal credit crunch - innovative opportunità di impiego e puntando sulla ripresa del Paese che ancora non si vede, ma che auspichiamo - ed operiamo affinché - si concretizzi al più presto! Prosegue il percorso avviato nel 2003 dal nostro Confidi, oggi chiamato a coniugare l'espansione della rete commerciale alla migliore produttività aziendale, ai valori, ai sentimenti, alle azioni sociali che ci appartengono. E, forti di queste nostre "coordinate", ci proponiamo quale conduttore e diffusore di "bellezza" (concetto che comprende serietà e responsabilità, disponibilità e correttezza, onestà morale ed intellettuale, trasparenza, coraggio e fantasia), quella stessa "bellezza" che è caratteristica propria e peculiare di tante realtà virtuose del nostro Paese!"

"Nonostante una situazione generale ancora travagliata, Serena Estate a Tutte/i ed a ciascun di Voi! Buona vita!"



La riforma fiscale è all'esame del Parlamento: Rete Imprese Italia in audizione

“Buon avvio, semplificare il fisco si deve e si può”

Le **semplificazioni contenute nello schema di decreto legislativo attuativo della riforma fiscale** all'esame delle Commissioni Parlamentari rappresentano un buon avvio di un lavoro che, però, si preannuncia ancora lungo. Questo il giudizio espresso da **RETE Imprese Italia** (Confartigianato, CNA, Casartigiani, Confcommercio, Confe sercenti) durante un'Audizione svoltasi nei giorni scorsi presso la Commissione Finanze e Tesoro del Senato.

Secondo Rete Imprese Italia, serve maggiore coraggio per costruire **un sistema tributario che non ostacoli l'attività d'impresa** a causa dell'elevata pressione fiscale gravata dalla complessità degli adempimenti.

L'obiettivo da raggiungere – **sottolinea Rete Imprese Italia** – è quello ambizioso indicato dal Premier Renzi: far scalare al nostro Paese, entro il 2018, 50 posizioni (dalla 65° alla 15°) nella classifica mondiale del Doing Business Index sulla facilità di fare impresa. A questo proposito, la riduzione dalle attuali 269 ore necessarie in Italia per pagare le tasse alle 80 ore dell'Irlanda, si raggiunge solo attraverso una **radicale razionalizzazione del sistema** che deve passare per un rigoroso rispetto dello Statuto del Contribuente.

Oltre al rafforzamento delle semplificazioni previste nello schema di decreto legislativo, **Rete Imprese Italia sollecita ulteriori interventi**: abolizione della responsabilità solidale delle ritenute nei contratti di subappalto, innalzamento del limite entro il quale è possibile compensare crediti o ottenere il rimborso dell'IVA senza adempimenti e revisione della fiscalità immobiliare accorpando la TASI nell'IMU.



Dal 25 al 27 settembre si terrà l'annuale Convention rivolta ai Presidenti, ai Direttori e ad altre figure apicali dei Confidi

FEDART Fidi compie quest'anno i **venti anni della propria attività di rappresentanza e supporto al sistema dei Confidi artigiani e delle piccole e medie imprese**.

In questi anni la Federazione nazionale ha **accompagnato** e, per quanto possibile, **guidato una profonda trasformazione del sistema**, che si è resa necessaria per rispondere alle richieste di sempre **maggiore professionalità** che provengono, innanzitutto, dalle imprese e dal territorio. Forte è stato l'impegno per qualificarsi quale **valido interlocutore delle Istituzioni pubbliche** e per svolgere al meglio la funzione di **strumento della politica industriale del Paese**, facendo fronte all'esigenza di essere preparati ad affrontare le sfide del nuovo contesto di mercato ed i necessari adeguamenti della normativa.

Negli ultimi anni, a questa situazione in trasformazione, si è sovrapposta **la crisi dell'economia mondiale**, con profonde ripercussioni in Italia e specificatamente nel mercato del credito, con fenomeni come il **credit crunch** e **l'aumento delle sofferenze** che stanno mettendo in grave difficoltà i Confidi e le PMI.

La Convention di quest'anno, pertanto, rappresenterà **un importante momento di riflessione** per meglio comprendere le strategie che i Confidi - anche nel quadro delle azioni di Assoconfidi e assieme alle nostre Confederazioni - potranno seguire per continuare e **rafforzare la propria mission**, incentrata nel **facilitare l'accesso al credito alle imprese artigiane e alle PMI italiane**, dando attuazione ai valori della mutualità e della sussidiarietà che li contraddistinguono.

Risulta **non più rinviabile** una azione volta a dotare il sistema Paese di una continuativa e mirata **politica industriale della garanzia** in grado di **favorire l'accesso al credito delle PMI attraverso un rafforzamento dei Confidi**. Riteniamo infatti che il vero **credit crunch** in Italia sia quello che interessa le piccole e micro imprese, portando l'intero sistema produttivo al collasso e ostacolando la ripresa economica.

Da qui il titolo della Convention 2014: **“I Confidi per una nuova politica del credito alle imprese”**, per sottolineare come il sostegno ai Confidi rappresenti un canale privilegiato per ottimizzare gli interventi pubblici destinati alle imprese minori, grazie alla logica mutualistica e della sussidiarietà che muove il nostro sistema. Al tempo stesso FEDART ritiene che la situazione attuale di straordinaria difficoltà imponga di **definire una strategia innovativa** e di immaginare percorsi evolutivi mai pensati finora.

LA DELEGAZIONE DI CONFARTIGIANATO FIDI S.C.P.A. che in rappresentanza del nostro Confidi parteciperà ai lavori della Convention nazionale di Riccione **comprende** – unitamente al Presidente, **Adelio Ferrari**, e al Direttore Generale, **Gianmario Caramanna** – il Vice Direttore e Direttore Crediti, **Riccardo Giorcelli**, nonché la Responsabile direzionale Politiche Commerciali e Marketing, **Milena Zotta**, ed il giovane Capo Area Piemonte Ovest, neo responsabile dell'attività operativa dei nostri Artigiancassa Point, **Luigi Donatone**.

Scontistica a favore delle imprese siciliane con rating di legalità

Una iniziativa meritevole di attenzione e virtuosa emulazione

Il **Consorzio fidi di Agrigento**, di matrice confindustriale - per promuovere misure di sostegno finanziario per le imprese che affrontano il mercato all'insegna del rispetto delle regole, anche sul piano etico - ha stabilito di applicare uno **“sconto” del 10%** sui costi di garanzia alle imprese in possesso del **rating di legalità** rilasciato dall'Autorità Antitrust.

Nel contempo viene applicato uno **sconto del 5%** sui costi della garanzia per l'accesso ai finanziamenti anche alle piccole e medie imprese associate che soddisfano analoghi requisiti di **eticità e correttezza**, pur non possedendo i requisiti dimensionali richiesti dalla legge per conseguire il rating di legalità (fatturato superiore a 2 milioni di euro).

Fino al 31 dicembre 2014

Prorogato l'“Accordo per il credito” (sospensione debiti Pmi)

Si prolungano al 31 dicembre 2014 i termini dell'“Accordo per il credito 2013” per le domande di sospensione dei debiti delle imprese: l'attuale monitoraggio rileva 25.539 richieste accolte per un controvalore di 9,6 miliardi di euro e una liquidità a disposizione delle Pmi di 1,1 miliardi. Prorogata anche la validità dei Plafond “Progetti Investimenti Italia” e “Crediti PA”.

Lo ha recentemente reso noto l'ABI, d'intesa con le parti co-firmatarie (*), chiarendo che “le condizioni del nostro tessuto produttivo, per quanto in miglioramento rispetto al passato, richiedono di evitare discontinuità in questa delicata fase di avvio della ripresa, fissando la nuova scadenza a fine anno rispetto a quella prevista del 30 giugno scorso”. I contenuti principali dell'accordo restano immutati:

- sospensione per 12 mesi della quota capitale delle rate dei mutui, anche se agevolati o perfezionati tramite il rilascio di cambiali;
- sospensione per 12 ovvero per 6 mesi della quota capitale dei canoni di operazioni di leasing, rispettivamente immobiliare o mobiliare;
- allungamento della durata dei mutui per un massimo del 100% della durata residua del piano di ammortamento e comunque non oltre 3 anni per i mutui chirografari e a 4 anni per quelli ipotecari;
- allungamento fino a 270 giorni delle scadenze delle anticipazioni bancarie su crediti per i quali si siano registrati insoluti di pagamento;
- allungamento per un massimo di 120 giorni delle scadenze del credito agrario di conduzione.

(*) Tale proroga per operazioni di sospensione e allungamento dei finanziamenti - ed operazioni per promuovere la ripresa e lo sviluppo delle attività - **è una iniziativa realizzata dall'ABI con: Alleanza Cooperative Italiane** (che riunisce Agci, Confcooperative, Legacoop), **Cia, Clai, Coldiretti, Confagricoltura, Confapi, Confedilizia, Confetra, Confindustria, Rete Imprese Italia** (che riunisce Casartigiani, Cna, Confartigianato, Confcommercio, Confesercenti).

La piattaforma digitale firmata Samsung si arricchisce dell'esperienza di Confartigianato per promuovere il territorio italiano attraverso le eccellenze artigiane

Samsung e Confartigianato insieme al fine di valorizzare il Made in Italy attraverso Maestros Academy

Samsung sigla un importante accordo con **Confartigianato** nell'ambito del progetto **Maestros Academy**, la piattaforma digitale che mette in contatto gli artisti manifatturieri con i giovani, per costruire il futuro di una nuova generazione di eccellenze. Samsung si avvarrà del supporto della maggiore Organizzazione italiana dell'artigianato e delle piccole imprese per selezionare alcuni tra gli artigiani associati a Confartigianato e per lavorare assieme alla promozione del territorio italiano attraverso la tecnologia.

Grazie a Maestros Academy, Samsung - con l'accordo siglato a Milano il 28 luglio u.s. con Confartigianato - dà voce ai maestri e al loro sapere fatto di tradizione ed esperienza, aiutando i giovani a scoprire il proprio talento e ad avvicinarsi a un settore che ha reso il Made in Italy famoso nel mondo.

La tecnologia entra per la prima volta nei laboratori artigiani dando la possibilità ai ragazzi di seguire un percorso formativo e di imparare direttamente dalle parole dei maestri.

Attraverso un ciclo di video-lezioni gli artigiani svelano infatti i segreti della propria professione tramandando un know-how che ha reso il frutto del loro lavoro un'eccellenza.

“L'ingresso di Confartigianato nell'accademia digitale di Samsung è un riconoscimento importante e premia gli sforzi fatti nel corso degli ultimi mesi per salvaguardare la tradizione italiana e trasmetterla alle nuove generazioni”, spiega Luca Danovaro, Corporate Marketing Director di Samsung Electronics Italia. “L'impegno di Samsung è da sempre volto alla valorizzazione del talento e il progetto Maestros Academy costituisce un punto di partenza concreto per sostenere le eccellenze italiane del futuro. Il lavorare a stretto contatto con un'organizzazione come Confartigianato ci permetterà di offrire ai giovani nuove opportunità per mettere a frutto la propria creatività, confrontandosi con professionisti affermati”.

“Il futuro della nostra tradizione manifatturiera lo devono scrivere i giovani. Confartigianato, grazie al progetto Samsung Maestros Academy, guida le nuove generazioni alla scoperta di un lavoro gratificante, fa conoscere i segreti di mestieri antichi reinterpretati in chiave innovativa, offre l'opportunità di imparare come si realizzano i prodotti che il mondo ci invidia”, afferma Cesare Fumagalli, Segretario Generale di Confartigianato Imprese.

“L'iniziativa di Samsung consente di valorizzare l'Italia dell'artigianato e delle piccole imprese che, con l'intelligenza delle mani, la creatività della mente, la passione del cuore, danno vita alla nostra qualità manifatturiera e contribuiscono allo sviluppo produttivo del nostro Paese”.

Samsung Maestros Academy ha l'obiettivo di mettere in contatto due mondi apparentemente lontani, quello dei maestri e quello dei nativi digitali, grazie alla tecnologia. L'adesione di Confartigianato conferisce prestigio e ulteriore concretezza al progetto, sottolineandone il valore educativo e la stretta relazione con il territorio.

Tutte le lezioni dei maestri di Samsung Maestros Academy sono online sul sito: www.maestrosacademy.it

Samsung Electronics

Samsung Electronics è leader globale nel mercato della tecnologia e permette a tutti di accedere in qualsiasi momento a un mondo di possibilità. Attraverso il costante impegno in ricerca e innovazione, stiamo trasformando il mondo di TV, smartphone, notebook, stampanti, fotocamere, elettrodomestici, sistemi LTE, apparecchiature medicali, semiconduttori e soluzioni LED. Samsung conta 286.000 dipendenti in 80 paesi con un fatturato globale pari a 216,7 miliardi dollari.

Per saperne di più, visitare www.samsung.com.

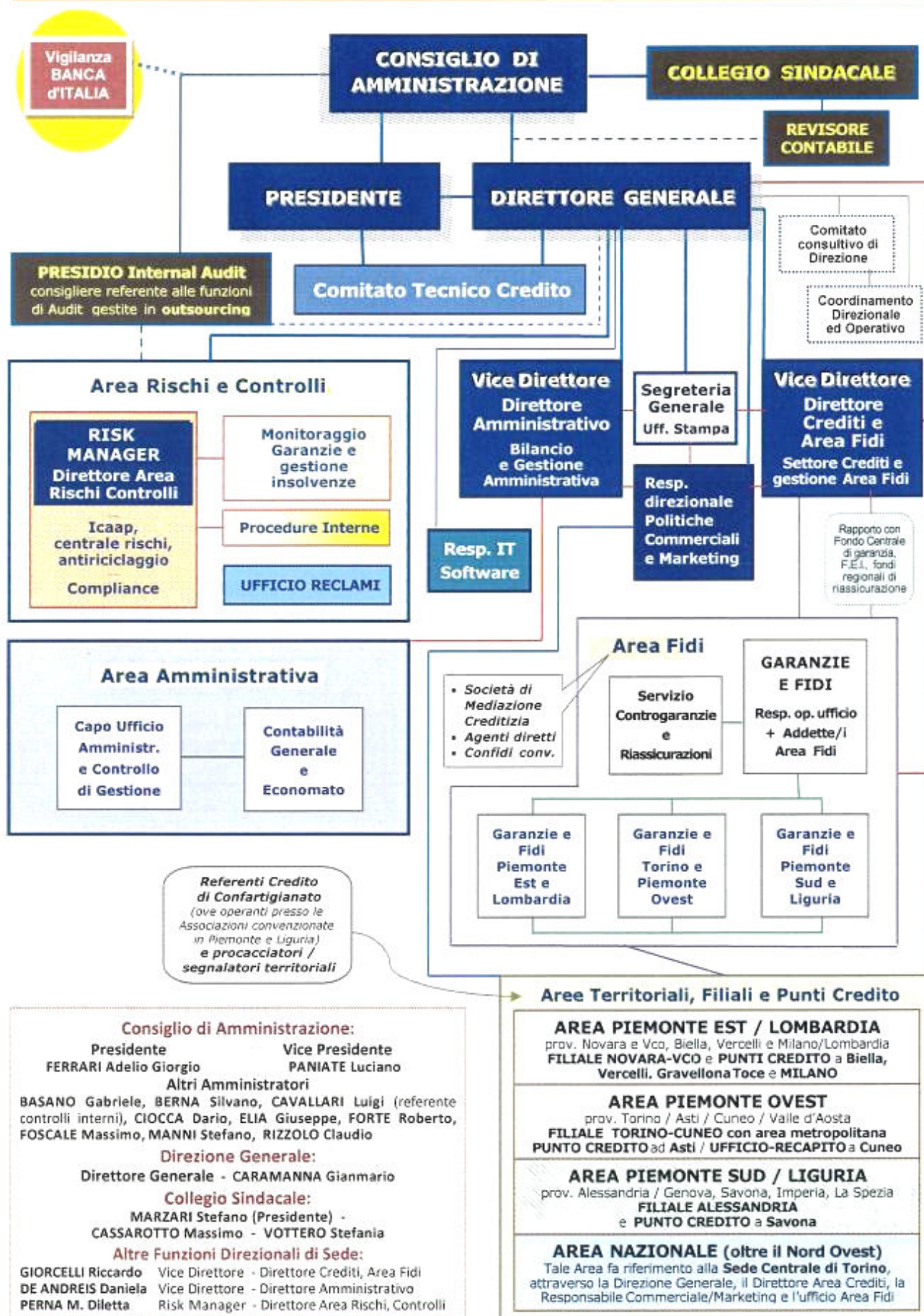

Confartigianato Fidi Piemonte e Nord Ovest s.c.p.a. al servizio delle Piccole e medie imprese socie

L'esperienza fin qui maturata nel corso dell'ultimo quinquennio in qualità di Intermediario Finanziario vigilato da Banca d'Italia (Confidi "107" fin dal mese di novembre 2009), unitamente alla organizzazione capillare ed alla conoscenza puntuale delle specificità territoriali del Nord Ovest del Paese, assicurano ai Soci - Imprese Artigiane e Piccole e Medie Imprese del Commercio, dell'Industria, del Turismo, dell'Agricoltura, dei Servizi e del Terziario - una garanzia qualificata e eligibile.

Tale garanzia, attraverso le nuove convenzioni, consente alle banche convenzionate finanziatrici/erogatrici di attenuare il rischio di credito e, in conformità alla normativa di vigilanza, di contenere gli assorbimenti patrimoniali a loro carico, con una conseguente riduzione degli spread applicati alle imprese dell'artigianato ed alle piccole e medie imprese socie del nostro Confidi.

IL MIGLIOR CREDITO PER LE IMPRESE ARTIGIANE E TUTTE LE P.M.I.

CONFARTIGIANATO FIDI PIEMONTE E NORD OVEST s.c.p.a. - con oltre 19 mila imprese artigiane e piccole medie imprese socie - è la principale Cooperativa di Garanzia (Confidi) parte integrante, seppur autonoma, del sistema associativo Confartigianato Imprese nel Nord Ovest del Paese.

La sede centrale è sita a Torino, ma l'operatività si sviluppa su tutto il territorio nazionale. Infatti, il nostro Confidi è presente in tutte le province della Regione Piemonte, a Milano ed in Lombardia, nella Regione Liguria, nonché - dal 2014 - opera anche nel Mezzogiorno e in altre aree del Paese.

Nel corso del 2013 il nostro Confidi ha brillantemente superato gli Accertamenti Ispettivi operati presso la propria Sede, dal 14 ottobre al 18 dicembre, a cura dell'Area Vigilanza di Banca d'Italia.

SEDE CENTRALE, AREE ed UFFICI TERRITORIALI (indirizzi ed orari) :

SEDE CENTRALE

Direzione Generale e Presidenza, Segreteria Generale, Direzione Crediti e Area Fidi, Direzione e Area Amministrativa, Direzione e Area Rischi/Controlli, Direzione Commerciale e Marketing, Sala Ced e responsabile IT, Sala consigliere "Franco Panarotto"

TORINO Via dell'Arcivescovado, 1 - 10121 TORINO Tel. 011.5175640
uffici aperti da Lunedì a Venerdì: dalle ore 8,30 alle 13,00 e dalle ore 14,00 alle 17,00

AREA PIEMONTE OVEST - TORINO

Sede Area e Filiale a Torino

TORINO Corso Francia, 23 - 10138 TORINO Tel. 011.4341455
uffici aperti da Lunedì a Venerdì: dalle ore 8,30 alle 13,00 e dalle ore 14,00 alle 17,00

ASTI Punto Credito di Asti e provincia Via Orfanotrofia, 10 - 14100 ASTI Tel. 0141.538676
a disposizione dei Soci nei giorni di Lunedì, Mercoledì e Venerdì dalle ore 8,30 alle 13,00

CUNEO Ufficio - recapito di Cuneo e provincia c.o Confartigianato Imprese Via I° Maggio, 8 - 12100 CUNEO
a disposizione dei Soci ogni Lunedì dalle ore 8,30 alle 13,00 (oppure previa appuntamento)

AREA PIEMONTE SUD - LIGURIA

Sede Area e Filiale ad Alessandria

ALESSANDRIA Spalto Marengo, Palazzo Pacto - 15121 ALESSANDRIA Tel. 0131.221712
uffici aperti da Lunedì a Venerdì: dalle ore 8,30 alle 13,00 e dalle ore 14,00 alle 17,00

SAVONA Punto Credito Liguria Corso Mazzini, 105 rosso - 17100 SAVONA Tel. 019.814320
a disposizione dei Soci nei giorni di Lunedì, Mercoledì e Venerdì dalle ore 8,30 alle 13,00

AREA PIEMONTE EST - LOMBARDIA

Sede Area e Filiale a Novara

NOVARA Via San Francesco d'Assisi, 5/d - 28100 NOVARA Tel. 0321.661260
uffici aperti da Lunedì a Venerdì: dalle ore 8,30 alle 13,00 e dalle ore 14,00 alle 17,00

BIELLA Punto Credito di Biella e provincia Via T. Galimberti, 22 - 13900 BIELLA Tel. 015.8551742
a disposizione dei Soci nei giorni di Lunedì, Mercoledì e Venerdì dalle ore 8,30 alle 13,00

VERCELLI Punto Credito di Vercelli e provincia Largo d'Azzo, 9 - 13100 VERCCELLI Tel. 0161.502792
a disposizione dei Soci nei giorni di Lunedì, Mercoledì e Venerdì dalle ore 8,30 alle 13,00

GRAVELLONA Punto Credito del V.C.O. Via Liberazione, 20/a - 28883 GRAVELLONA TOCE Tel. 0323.869712
a disposizione dei Soci nei giorni di Lunedì, Mercoledì e Venerdì dalle ore 8,30 alle 13,00

MILANO Punto Credito Regione Lombardia Via Biondi, 5 - 20154 MILANO Tel. 348.9898491
a disposizione dei Soci: Lunedì dalle ore 8,30 alle 13,00 / Mercoledì e Venerdì dalle 14,30 alle 16,30

TERRITORIO NAZIONALE (oltre il Nord Ovest)

Con i **Collaboratori diretti del Confidi**, attivi precipuamente in Piemonte e nel Nord Ovest (qui operano anche i **Referenti Credito di Confartigianato** ed ai **procacciatori d'affari**, meri segnalatori all'uopo convenzionati), ma operativi anche in ambito nazionale attraverso alcuni membri del Comitato consultivo di Direzione,

SUL TERRITORIO NAZIONALE risultano parte integrante della nostra rete distributiva - in virtù di specifici contratti/convenzioni e/o mandati - alcuni Confidi minori, agenti diretti del nostro Confidi e primarie **SOCIETÀ DI MEDIAZIONE CREDITIZIA: Capital Money (Consulteam Srl), Real Finance Spa, Primo Network Spa, ecc.**

ISTRUTTORIA BANDI E LEGGI SPECIALI (finanza agevolata)

Le imprese socie di Confartigianato Fidi Piemonte e Nord Ovest s.c.p.a., quando interessate alla fruizione della assistenza e del servizio volto a procedere alla istruttoria di tutte le leggi speciali e dei bandi in vigore, possono sempre rivolgersi agli uffici territoriali del nostro Confidi interregionale.

L'istruttoria di tali pratiche sarà effettuata preferibilmente - come avviene di norma, previa segnalazione da parte nostra - attraverso i funzionari e la struttura di Capital Management (Capital Money / Consulteam S.r.l.) e/o di aziende specializzate (nel vercellese Studio Balbis; ecc.) all'uopo convenzionate, con le quali abbiamo stipulato specifici accordi in materia di finanza agevolata, volti a garantire il miglior servizio e condizioni vantaggiose a favore delle Piccole e Medie Imprese socie del nostro Confidi.

NEWS FINANZA AGEVOLATA - AGOSTO 2014

rubrica a cura di Capital Management S.r.l., società del gruppo Capital Money / Consulteam S.r.l.

PIEMONTE

Creazione d'impresa: nuove modalità (in sintesi)

Il 16 luglio è stato l'ultimo giorno utile per presentare istanza di agevolazione a valere sulla l.r. 34/08 Creazione di Impresa.

Il bando riaprirà, con modalità rinnovate, il 1/09/14.

Sono previste tre linee di sostegno:

- Strumenti finanziari a sostegno delle nuove imprese nate dai servizi forniti dagli sportelli provinciali per la creazione di impresa;
- Interventi per la nascita e lo sviluppo di "creazione di impresa";
- Interventi per la nascita e lo sviluppo del "lavoro autonomo".

PIEMONTE

In Breve:

Bando Valsusa L.r. 34/04 - Misura 1.3

Con Determinazione regionale n. 503 del 17 luglio 2014, la Regione Piemonte ha disposto di considerare ricevibili le domande presentate sul bando Val Susa sino al **30 settembre 2014** anche in assenza della lettera di disponibilità della Banca ad erogare il finanziamento, documento obbligatorio ai sensi del bando.

TUTTO IL TERRITORIO

Azione di sistema welfare to work per le politiche di re-impiego 2012-2014

W2W - Manager to work

Italia Lavoro promuove una specifica azione rivolta agli ex dirigenti e quadri, disoccupati ai sensi della normativa vigente, che prevede la concessione al singolo soggetto di un contributo per la creazione d'impresa o l'autoimpiego fino ad un massimo di €. 25.000,00 (euro venticinquemila/00). Il predetto contributo potrà essere elevato fino ad un massimo di € 50.000,00, nel caso di associazione professionale e/o impresa costituita in forma societaria da due ex dirigenti e/o quadri, disoccupati ai sensi della normativa vigente. Il predetto contributo potrà, infine, essere elevato fino ad un massimo di €. 75.000,00 nel caso di associazione professionale e/o impresa costituita in forma societaria e/o di cooperativa di produzione e lavoro e dei servizi da più di due ex dirigenti e/o quadri, disoccupati ai sensi della normativa vigente.

Sono soggetti destinatari degli interventi:

- A.** Ex dirigenti o quadri over 50
- B.** Ex dirigenti o quadri donne che non hanno un impiego regolarmente retribuito da almeno sei mesi
- C.** Ex dirigenti o quadri delle regioni Obiettivo Convergenza che non

hanno un impiego regolarmente retribuito da almeno sei mesi

D. Ex dirigenti o quadri privi di un impiego regolarmente retribuito ma che non rientrino nella categoria dei lavoratori "svantaggiati", di cui al Regolamento (CE) n.800/2008, art.2, lettera 18 .

I beneficiari del contributo sono le neocostituite - in costanza di bando - imprese (in forma individuale o associata) dei soggetti target della presente iniziativa, così come innanzi indicati.

Spese ammissibili:

1. di investimento

2. di gestione

- per l'investimento: o attrezzature, macchinari, impianti e allacciamenti; o beni immateriali a utilità pluriennale; o ristrutturazione di immobili, entro il limite massimo del 10% del valore degli investimenti.

- per la gestione: o materiale di consumo, semilavorati e prodotti finiti, nonché altri costi inerenti al processo produttivo; o utenze e canoni di locazione per immobili; o oneri finanziari; o prestazioni di garanzie assicurative sui beni finanziati.

E' possibile presentare domanda fino al 31/12/2014. Le richieste sono esaminate in ordine cronologico di arrivo, fino ad esaurimento delle risorse disponibili.

L'erogazione del contributo avverrà esclusivamente in due rate semestrali posticipate.

www.italialavoro.it



Capital Money
agevolaprogetti@capitalmoney.it

Direzione e sede: Via Losanna, 16 20154 Milano
Capitale Sociale Euro 130.000,00 i.v. - P.Iva 13305360151
C.F./Reg. Imprese di Milano 11730880157
REA MI 1490710 - RUI/IVASS E000078543

► Sulla base della rilevazione effettuata in data 31.07.2014 (media mese Luglio 2014):

- NEW** →
- la **media mensile Euribor 360 gg.** è pari al **0,096 %** (1 m.) / **0,205 %** (3 m.) / **0,304 %** (6 m.)
 - la **media mensile Euribor 365 gg.** risulta di **0,097 %** (1 m.) / **0,208 %** (3 m.) / **0,308 %** (6 m.)

SINTESI DELLE PRINCIPALI CONVENZIONI BANCARIE IN ESSERE ALLO 01.08.2014

BANCO POPOLARE - B. P. Novara, Lodi, ecc.

18 / 120 mesi Investimenti Euribor 3 m. mmp + spread da 5,67% a 8,63%; **Liquidità:** Euribor 3 m. mmp + spread da 6,67% a 9,63%:
Breve termine S.b.f. Euribor 3 m. mmp + spread da 2,55% / **Ant. Fatture** Euribor 3 m. mmp + spread da 3,05% / **Cassa c/c:** Euribor 3 m. mmp + spread da 5,55%

UNICREDIT BANCA

24 / 180 mesi **Impresa Italia - Mutuo rata light Valore Confidi 5 anni** (per investimenti e/o scorte) con tassi in base alla classe di rischio. Variabile Euribor 3/6 mesi o Fisso periodo + Spread compreso tra + 4,15% e 6,50%
Impresa Italia - Mutuo rata light Valore Confidi 6 - 7 anni (per investimenti e/o scorte) con tassi in base alla classe di rischio. Variabile Euribor 3/6 mesi o Fisso periodo + Spread compreso tra + 4,45% e 6,80%
Mutuo Ipotecario con tassi in base alla classe di rischio. Variabile Euribor 3/6 mesi o Fisso periodo + Spread compreso tra + 4,35% (10 anni) 5,10% (15 anni) e 6,25% (10 anni) 6,25% (15 anni)
Breve termine **Tassi in base alla classe di rischio. S.b.f.:** Euribor 3 mesi + Spread da 3,10% // **Anticipo Fatture:** Euribor 3 mesi + Spread da 3,60% // **Scoperto c/c:** Euribor 3 mesi + Spread da 4,60%

INTESA SAN PAOLO

Chirografario 5 anni con tassi in base alla classe di rischio Fisso o Variabile Euribor 365 gg. 1/3/6 mesi + Spread chirografari fino a 60 mesi da 5,15% a 8,45% - Fino a 72 mesi spread da 5,60% a 8,50%
Ipotecario 10 anni con tassi in base a classe di rischio Euribor 365 gg. 1/3/6 mesi + Spread da 5,40% a 6,70%
Breve termine S.b.f. e **Ant. Fatture:** Euribor 3 m. + spread da 3,80% / **Scoperto c/c:** Euribor 3 m. + spread da 4,30% Tassi in base a classe di rischio.

VENETO BANCA (+ già Banca Popolare Intra)

24 / 120 mesi Tasso applicato: per **investimenti** e **liquidità** Euribor 6 mesi m. m. p. + Spread da 3,00 a 5,50% (tasso variabile) // Per **mutuo ipotecario** Euribor 6 mesi m. m. p. + Spread da 2,50% a 4,50%
Breve termine S.b.f.: Euribor 6 mesi m. m. p. + Spread da 2,25% / **Anticipo Fatture:** Euribor 6 mesi m. m. p. + Spread da 3,00% / **Scoperto c/c:** Euribor 6 mesi. + Spread da 4,50%

B.N.L. / ARTIGIANCASSA

Prodotti Artigiancassa - Sportello diretto c.o tutte le Filiali ed i Punti Credito di Confartigianato Fidi scpa

Fino a 60 mesi **Investimenti - Scorte - Liquidità aziendale (non agevolato):** Fisso o Variabile Euribor 360 gg. 1, 3 o 6 mesi + spread da 2,50% se valutazione positiva + spread da 3,15% se valutazione da approfondire.
Breve termine S.b.f., **Cassa, ecc.:** Euribor 360 gg. 1, 3 o 6 mesi + Spread da 2,40%

CASSA di RISPARMIO di ASTI / BIVERBANCA

24 / 84 mesi **Investimenti e Liquidità aziendale:** Tasso applicato Euribor 6 m. con spread fino a 5,00
Breve termine S.b.f. - **Anticipo Fatture:** variabile Euribor 6 mesi con spread fino a 5,00% / **Scoperto c/c:** variabile Euribor 3 mesi con spread fino a 6,00%

U.B.I. - Banca Regionale Europea, etc.

24 / 60 mesi Applica i seguenti tassi convenzionati: per **investimenti** Euribor 6 mesi 365 gg. m. m. p. + Spread da 3,60% a 6,50% (tasso variabile); per **liquidità aziendale** Euribor 6 mesi 365 gg. m. m. p. + Spread da 3,60% a 6,30%
Breve termine S.b.f. **Anticipo Fatture:** Euribor 3 mesi 365 gg. m. m. p. + Spread da 2,30% (tasso variabile) **Scoperto c/c:** Euribor 3 mesi 365 gg. m. m. p. + Spread da 3,10%

BANCA SELLA

24 / 60 mesi Tasso applicato: **investimenti** Euribor 3 m. (m. m. p.) da 4,00% a 4,75% (tasso variabile) / **liquidità aziendale e scorte** Euribor 3 mesi m. m. p. + 4,20% a 5,00% (tasso variabile)
Breve termine S.b.f. Euribor 3 m. mmp da + 1,70% / **Ant. Fatture:** Euribor 3 m. da + 2,20% / **Scop. c/c:** Euribor 3 m. da + 3,25%

MONTE dei PASCHI di SIENA

60 mesi **Affidamenti a medio termine** con CASSA DEP. E PRESTITI e Fondo Centrale di Garanzia: da 3,90% / **Altri:** da definire
Breve termine S.b.f. - **Anticipo Fatture:** Euribor 3 m.365 + da 2,25% / **Scop. c/c:** Euribor 3 m. + da 3,25%

BANCHE di CREDITO COOPERATIVO del Piemonte, Liguria e Valle d'Aosta

Banca Rurale e Artigiana di Boves / BCC Casalgrasso e Sant'Albano Stura / BCC Cherasco / Banca di Caraglio e Riviera dei Fiori / BCC di Alba, Langhe e Roero / BCC di Bene Vagienna / Banca del Canavese Cred. Coop. Vische e V.C.O. / BCC di Pianfei e Rocce de' Baldi / Banca Alpi Marittime / BCC Valdostana

24 / 60 mesi Viene applicato, per investimenti il tasso Euribor 6 mesi m. m. p 365 gg. + spread fino a 5,25% e/o per liquidità Euribor 6 mesi m. m. p. 365 gg. + spread fino a 5,50% (tasso variabile)

Breve termine S.b.f. , Anticipo Fatture e Scoperto c/c: Euribor 6 m. + spread fino a 5,50/6,00%

BANCA POPOLARE di MILANO (+ già Banca Legnano e C. R. Alessandria)

24 / 120 mesi Pratica un tasso variabile differenziato: Per investimenti documentati e per credito di esercizio: Euribor 3 mesi m.m.p. da 3,50% a 7,25%

Breve termine S.b.f. e Anticipo Fatture: Euribor 3 mesi m. m. p. + 3,00 % / Scoperto c/c: Euribor 3 mesi m. m. p. da + 3,25%

CARIPARMA

24 / 84 mesi Tassi: investimenti 60 mesi: Euribor 3 mesi m.m.p. + da 4,00% e liquidità aziendale Euribor 3 mesi da + 4,47%

Breve termine S.b.f.: Euribor 3 m.365 + da 2,40% / Anticipo Fatture: Euribor 3 m. + da 2,80% / Scop. c/c: Euribor 3 m. + da 4,05%

01.08.2014: TABELLA RIASSUNTIVA TASSI CONVENZIONATI con garanzia Confartigianato Fidi Piemonte e Nord Ovest s.c.p.a. (S.E.&O.)

Istituti di Credito convenzionati	FINANZIAMENTI oltre 18 mesi		BREVE TERMINE		
	Investimenti	Liquidità az.	S.b.f.	Ant. Fatt.	Cassa
BANCO POPOLARE	da 5,878 %	da 6,878 %	da 2,758 %	da 3,258 %	da 5,758 %
UNICREDIT BANCA	da 4,358 %		da 3,308 %	da 3,808 %	da 4,808 %
INTESA SAN PAOLO	da 5,247 %		da 4,008 %		da 4,508 %
VENETO BANCA	da 3,308 %		da 2,558 %	da 3,308 %	da 4,808 %
B.N.L. - ARTIGIANCASSA	da 2,596 %		da 2,496%		
CASSA RISP. ASTI - BIVERBANCA	fino a 5,308 %		fino a 5,308 %		< a 6,308 %
U.B.I.	da 3,908 %		da 2,508 %		da 3,308 %
BANCA SELLA	da 4,208%	da 4,408 %	da 1,908 %	da 2,408 %	da 3,408 %
MONTE PASCHI SIENA	da 3,900 %		da 2,458 %		da 3,458 %
BANCHE CREDITO COOPERATIVO	fino a 5,558 %	fino a 5,808 %	fino a 6,308 %		
BANCA POPOLARE MILANO	da 3,708 %		da 3,208 %		da 3,458 %
CARIPARMA	da 4,208 %	da 4,678 %	da 2,608 %	da 3,008 %	da 4,258 %

SONO INOLTRE CON NOI CONVENZIONATI I SEGUENTI ISTITUTI DI CREDITO:

- DEUTSCHE BANK
- CA.RI.SA - CASSA RISP. SAVONA
- CASSA RISPARMIO di SALUZZO
- DEUTSCHE BANK
- CASSA RISPARMIO di SALUZZO
- CASSA RISP. di SAVIGLIANO
- BANCA del PIEMONTE
- BANCO di DESIO e BRIANZA
- CREDITO BERGAMASCO
- BANCA POPOLARE di VICENZA
- CARIGE - CASSA RISP. GENOVA
- CASSA RISPARMIO di BRA
- BANCA POPOLARE di VICENZA
- CASSA RISPARMIO di BRA
- BANCA POPOLARE di MANTOVA
- BANCA POPOLARE dell'EMILIA-ROMAGNA
- BANCA CENTROPADANA di Credito Cooperativo
- BANCO DI NAPOLI

SONO ALTRESI' DI PROSSIMO CONVENZIONAMENTO I NUOVI RAPPORTI CON:

- EXTRABANCA
- CA.RI.SPEZIA

CONVENZIONI con primarie società di LEASING sono operative, a disposizione delle imprese socie

Istituto di Credito / prodotto	Tasso	24 mesi	36 mesi	48 mesi	60 mesi
BANCO POPOLARE					
Investimenti	da 5,878 %	da €. 133,41	da €. 91,51	da €. 70,59	da €. 58,07
Liquidità aziendale	da 6,878 %	da €. 134,86	da €. 92,94	da €. 72,02	da €. 59,51
UNICREDIT BANCA					
Investimenti e Liquidità	da 4,358 %	da €. 131,21	da €. 89,35	da €. 68,44	da €. 55,92
INTESA SAN PAOLO					
Investimenti e Liquidità	da 5,247 %	da €. 132,49	da €. 90,61	da €. 69,70	da €. 57,17
VENETO BANCA					
Investimenti e Liquidità	da 3,308 %	da €. 129,70	da €. 87,88	da €. 66,98	da €. 54,45
B.N.L. - ARTIGIANCASSA					
Investimenti e Liquidità	da 2,596 %	da €. 128,68	da €. 86,89	da €. 66,00	da €. 53,48
CASSA RISPARMIO ASTI - BIVERBANCA					
Investimenti e Liquidità	fino a 5,308 %	< a €. 132,58	< a €. 90,69	< a €. 69,78	< a €. 57,26
U.B.I.					
Investimenti e Liquidità	da 3,908 %	da €. 130,56	da €. 88,72	da €. 67,82	da €. 55,29
BANCA SELLA					
Investimenti	da 4,208 %	da €. 130,99	da €. 89,14	da €. 68,23	da €. 55,71
Liquidità aziendale	da 4,408 %	da €. 131,28	da €. 89,42	da €. 68,51	da €. 55,99
MONTE PASCHI					
Investimenti e Liquidità	da 3,900 %	da €. 130,55	da €. 88,71	da €. 67,81	da €. 55,28
CREDITO COOPERATIVO (Piemonte, Liguria, Valle d'Aosta)					
Investimenti	fino a 5,558 %	< a €. 132,94	< a €. 91,05	< a €. 70,14	< a €. 57,61
Liquidità aziendale	fino a 5,808 %	< a €. 133,30	< a €. 91,41	< a €. 70,49	< a €. 57,97
BANCA POPOLARE MILANO					
Investimenti e Liquidità	da 3,708 %	da €. 130,27	da €. 88,44	da €. 67,54	da €. 55,01
CARIPARMA					
Investimenti	da 4,208 %	da €. 130,99	da €. 89,14	da €. 68,23	da €. 55,71
Liquidità aziendale	da 4,678 %	da €. 131,67	da €. 89,80	da €. 68,89	da €. 56,37

SONO INOLTRE CONVENZIONATI CON IL NOSTRO CONFIDI INTERREGIONALE ANCHE

I SEGUENTI ISTITUTI DI CREDITO:

- DEUTSCHE BANK
- CARIGE / CASSA RISP. GENOVA
- CASSA RISP. di SAVIGLIANO
- BANCA POPOLARE di MANTOVA
- BANCA POP. EMILIA-ROMAGNA
- BANCA POPOLARE di VICENZA
- CASSA RISPARMIO di BRA
- BANCA del PIEMONTE
- BANCO di DESIO e BRIANZA
- BANCO di NAPOLI
- CA.RI.SA / CASSA RISP. SAVONA
- CASSA RISPARMIO di SALUZZO
- BANCA CENTROPADANA Cred. Coop.
- CREDITO BERGAMASCO

AVVERTENZE AI SENSI DELLA LEGGE 196/2003

Le informazioni contenute in questa Newsletter ad uso informativo meramente interno, sono riservate - in via esclusiva - al destinatario. Persone diverse dal destinatario non sono autorizzate a leggere, inoltrare, fotocopiare, diffondere il contenuto a terzi. Qualora questa Newsletter fosse stata ricevuta per errore vogliate cortesemente darcene notizia, a mezzo e-mail, all'indirizzo info@confartigianatofidi.it e distruggere il messaggio ricevuto erroneamente.

Ai sensi dell'art. 18 del D.LGS 196/2003 informiamo che il Suo/Vostro indirizzo di posta elettronica è nei nostri archivi in conseguenza di precedenti comunicazioni intercorse e che sarà da noi utilizzato per comunicazioni riguardanti l'ambito del rapporto sociale, contrattuale, statutario o commerciale in essere e comunque sempre nel rispetto della Sua/Vostra volontà. Per l'esercizio dei diritti di cui all'art. 7 del citato D.LGS rivolgersi a CONFARTIGIANATO FIDI PIEMONTE E NORD OVEST S.c.p.a. - Segreteria Generale - via dell'Arcivescovado, 1 - 10121 Torino, oppure inviare specifica mail all'indirizzo info@confartigianatofidi.it

La presente Newsletter è stata "chiusa" in data 01.08.2014 ed inviata a mezzo posta elettronica