

Confartigianato Fidi Piemonte e Nord Ovest s.c.p.a. è iscritto all'Albo degli Intermediari Finanziari vigilati da Banca d'Italia. E' un Confidi - aderente a FEDART Fidi - attivo su tutto il territorio nazionale con uffici in Piemonte, Lombardia, Liguria, Lazio.

AREA NAZIONALE	Area c.o Sede Centrale e Direzione Filiale di Roma e Regione Lazio	Via dell'Arcivescovado, 1 - 10121 TORINO Largo Salinari, 19 - 00142 ROMA zona Eur	Tel. 011.5175640 Tel. 366.8935220
AREA PIEMONTE OVEST	Area + Filiale di Torino - Cuneo Ufficio recapito di Cuneo	Corso Francia, 23 - 10138 TORINO Via I° Maggio, 8 c.o Confartigianato - 12100 CUNEO	Tel. 011.4341455 Tel. 335.7055621
AREA PIEMONTE EST	Area + Filiale di Novara - V.C.O. Punto Credito di Biella Punto Credito di Vercelli	Via San Francesco d'Assisi, 5/d - 28100 NOVARA Via T. Galimberti, 22 - 13900 BIELLA Largo d'Azio, 9 - 13100 VERCELLI	Tel. 0321.661260 Tel. 015.8551742 Tel. 0161.502792
AREA PIEMONTE SUD - LIGURIA	Punto Credito Verbano Cusio Ossola Area + Filiale di Alessandria Punto Credito di Asti	Via Liberazione, 20/a - 28883 GRAVELLONA TOCE Spalto Marengo, Palazzo Pacto - 15121 ALESSANDRIA Via Orfanotrofia, 10 - 14100 ASTI	Tel. 0323.869712 Tel. 0131.221712 Tel. 0141.538676
AREA LOMBARDIA	Punto Credito di Savona e Liguria Area + Filiale di Milano e Lombardia	Corso Mazzini, 105 rosso - 17100 SAVONA Via Biondi, 5 - 20154 MILANO zona Sempione	Tel. 019.814320 Tel. 02.34593069

Credito News - Newsletter

AD USO INTERNO ED INDIRIZZATA A: SOCI, AMMINISTRATORI, SINDACI E COLLABORATORI DEL CONFIDI, CONSULENTI E PARTNER, ISCRITTI ALLA MAILING LIST, SISTEMI ASSOCIATIVI NAZIONALI E TERRITORIALI DI CONFARTIGIANATO IMPRESE E FEDART-FIDI

Redazione newsletter presso la Sede centrale di Confartigianato Fidi s.c.p.a. via dell'Arcivescovado, 1 - 10121 Torino

SETTEMBRE 2015

PER IL NOSTRO CONFIDI, SETTEMBRE 2015 SEGNA

Una fase inedita nel percorso permanente verso l'eccellenza

Da alcuni giorni, in seno al nostro Confidi, si è ripreso a lavorare alacremente per affrontare al meglio le molteplici scadenze ed innovazioni che ci attendono nelle prossime settimane.

Fin dal 1 settembre, trova piena attuazione quella che abbiamo chiamato la nostra "rivoluzione gentile". Essa, tra l'altro, si realizza attraverso la completa riorganizzazione della struttura direzionale ed operativa: dalla nuova articolazione delle Aree Territoriali (cinque, di cui due neo costituite e tre ridefinite territorialmente), al potenziamento di alcuni servizi presso la Sede Centrale; dalla rotazione dei Capi Area con specifici che responsabilità funzionali, alla nascita in ogni Area/Filiale - in luogo del Responsabile di Filiale - di due distinte figure di gestione e coordinamento (Coordinatore tecnico operativo e Coordinatore Commerciale), all'acquisita valenza strategica del Marketing aziendale che, nei prossimi giorni, si estrinsecherà attraverso la diffusione della nuova brochure, informativa e promozionale, redatta a cura della nostra area Marketing.

Sempre a settembre, procederemo con la presentazione ufficiale della nuova Filiale di Roma (vedasi programma qui a lato) e prenderà avvio la "due diligence" volta alla verifica circa la possibile incorporazione di uno, forse due, Confidi.

La riunione del Consiglio di Amministrazione del 14 settembre costituirà il momento peculiare del nostro percorso permanente verso l'eccellenza. Infatti, gli Amministratori, con i Sindaci del Confidi, saranno chiamati ad esaminare e varare il Bilancio consuntivo semestrale 2015 che, confermando il positivo trend degli ultimi mesi e dopo aver proceduto a ulteriori accantonamenti prudenziali, presenta un saldo attivo. Sarà inoltre assunto il nuovo Piano Strategico triennale 2016-2018 che recepisce tutte le pregresse indicazioni consiliari e si caratterizza per la rinnovata previsione propulsiva sul versante territoriale (il Piano Marketing è ora parte integrante del piano industriale).

Quindi, il C.d.A. potrà acquisire tutti gli atti ed i documenti utili e necessari per procedere alla richiesta di Autorizzazione per l'iscrizione al nuovo Albo 106 degli Intermediari Finanziari vigilati. L'invio della documentazione a Banca d'Italia sarà perfezionato entro il 23 settembre.



Confidi piemontese, operante sul territorio nazionale

"Focus sul Credito a Roma e nel Lazio: Opportunità per le imprese artigiane e le PMI"

GIOVEDÌ 17 SETTEMBRE 2015 ore 9.30

Sala Assemblee della sede Rete Imprese Italia
Corso Vittorio Emanuele II, 282/4 - ROMA

Programma del seminario - incontro pubblico

- ore 9.30 Apertura dei lavori: **Mauro Mannocchi**,
Presidente Confartigianato Imprese Roma
- ore 10.00 Analisi congiunturale sul credito della Provincia
di Roma e del Lazio - **Enrico Quintavalle**,
Centro studi Confartigianato Imprese
- ore 11.00 Il nuovo ruolo strategico per i Confidi in attuazione
della riforma T.U.B.: una opportunità per
le imprese e le istituzioni - **Leopoldo Facciotti**
- ore 11.30 Presentazione Confartigianato Fidi: Modalità e
operatività della filiale di Roma e Lazio -
Gianmario Caramanna, Direttore Generale
- ore 12.00 Dibattito
- ore 12.30 Conclusioni del Presidente Confartigianato Fidi,
Adelio Ferrari, Presidente FEDART-FIDI

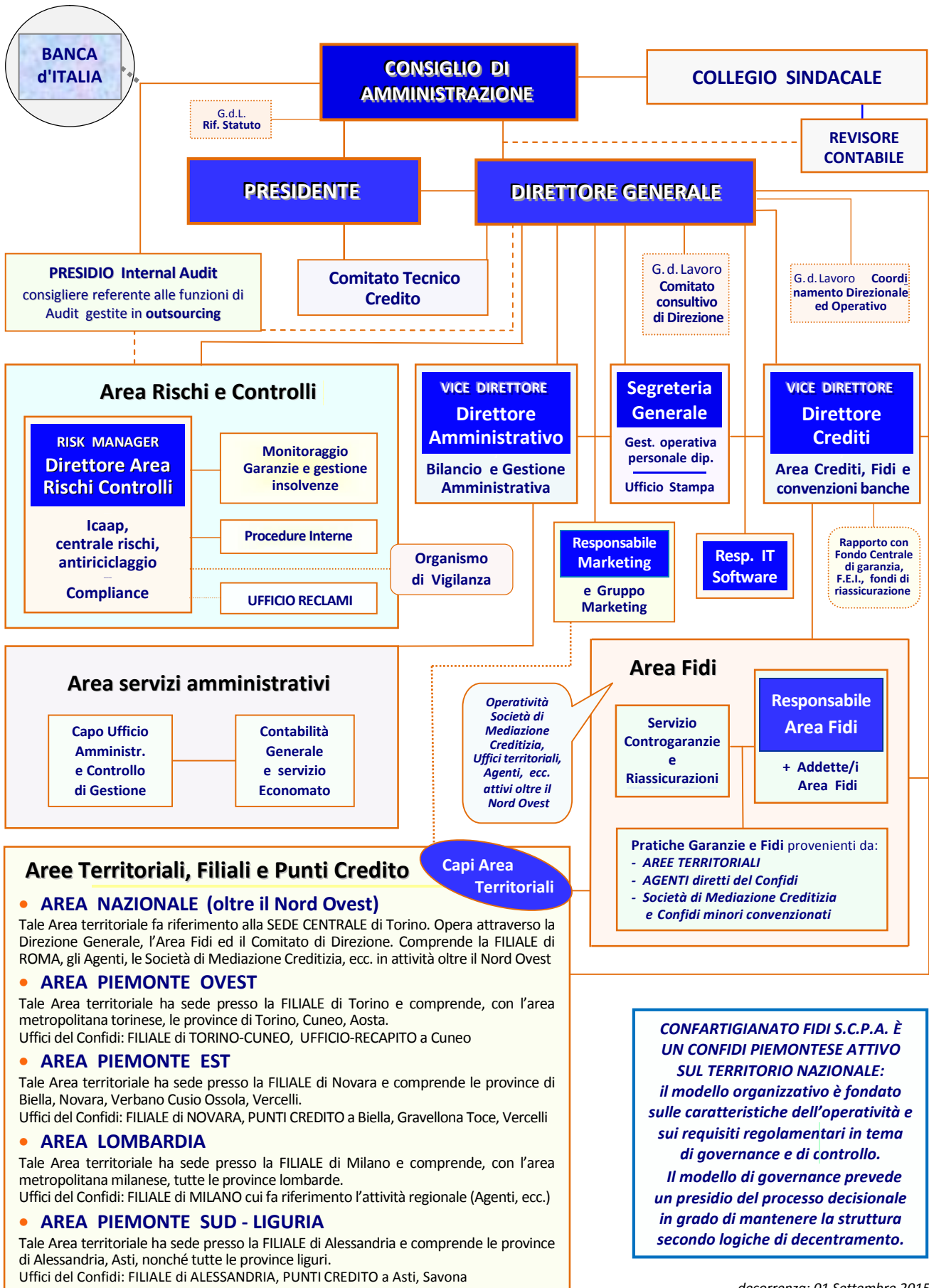

CONSIGLIO DI AMMINISTRAZIONE:

FERRARI Adelio Giorgio (Presidente), **PANIATE Luciano (Vice Presidente)**, **BASANO Gabriele**, **BERNA Silvano**, **CAVALLARI Luigi** (referente ai controlli interni), **CIOCCA Dario**, **ELIA Giuseppe**, **FORTE Roberto**, **FOSCALE Massimo**, **MANNI Stefano**, **RIZZOLO Claudio**.



DIREZIONE GENERALE
CARAMANNA Gianmario
Direttore Generale



PRESIDENZA
FERRARI Adelio Giorgio
Presidente

Comitato Tecnico Credito:

FERRARI Adelio Giorgio, **CIOCCA Dario**, **PANIATE Luciano**

Il **Direttore Generale**, **Gianmario CARAMANNA**, partecipa di diritto e relaziona alle riunioni del Consiglio di Amministrazione ed a quelle del Comitato Tecnico Credito. In questi ambiti, limitatamente a specifiche tematiche e/o argomenti, ha facoltà di delegare agli invitati permanenti: i Vice Direttori, la Risk Manager, la Responsabile ufficio Area Fidi, nonché la Responsabile della Segreteria Generale che funge da segretario verbalizzante del C.d.A. (nelle riunioni del C.T.C. verbalizza la Responsabile ufficio Area Fidi).

COLLEGIO SINDACALE:

MARZARI dott. Stefano (Presidente) - **CASSAROTTO dott. Massimo** - **PEVERARO prof. Paolo**

STRUTTURA CENTRALE E TERRITORIALE DEL CONFIDI

FUNZIONI CON SPECIFICA VALENZA DIREZIONALE, GESTIONALE, OPERATIVA e/o COMMERCIALE:

DE ANDREIS Daniela	Vice Direttore, Direttore Amministrativo , Bilancio, Gestione / con il D.G., Resp. Acquisti e Logistica
GIORCELLI Riccardo	Vice Direttore, Direttore Crediti / con il D.G., Resp. Agenti e Società Med. Cred. / Resp. Filiale Roma
PERNA M. Diletta	Risk Manager, Direttore Area Rischi e Controlli / Responsabile funzione Compliance
ANTONIELLO Serena	Responsabile Segreteria Generale e Affari Generali, Gestione del Personale / Ufficio Stampa
ARNOSIO Lorenzo	IT Manager / Referente sito internet / Resp. servizio Controgaranzie-Riassicurazioni c.o Area Fidi
DONATONE Luigi	Capo Area Piemonte Est: province di Novara, V.C.O., Vercelli, Biella / Resp. convenz. Artigiancassa
GHISIO Jara	Capo Area Piemonte Sud-Liguria: province di Alessandria, Asti e Regione Liguria
MIGLIO Roberta	Capo Area Lombardia: area metropolitana Milano e tutte le province lombarde / Org. di Vigilanza
PANEBIANCO Pierfedele	Capo Area Piemonte Ovest: area metropolitana Torino e prov. di Torino, Cuneo, Valle d'Aosta
RICCHIUTI Andrea	Responsabile Marketing / Resp. commerciale per la Lombardia e Coord. operativo ufficio di Milano
ZOTTA Milena	Responsabile Area Fidi: gestione dell'attività e del personale dell'ufficio; riassicurazioni, analisi pratiche

• Gruppo di lavoro per la REVISIONE DELLO STATUTO e la PROCEDURA di ISCRIZIONE al nuovo ALBO 106

Allo scopo di procedere all'iscrizione al nuovo Albo dei Confidi intermediari finanziari vigilati, nonché all'elaborazione della bozza utile ad una revisione statutaria, il C.d.A. ha costituito uno Gruppo di Lavoro che, unitamente al Presidente e al Direttore Generale, comprende il Vice Presidente, i Vice Direttori, la Risk Manager e la Responsabile Segreteria Generale.

• COMITATO DI DIREZIONE - Gruppo di lavoro avente carattere consultivo per il Direttore Generale

Comprende il Direttore Generale, G. Caramanna, e 11 unità con funzioni apicali e specifiche deleghe: S. Antonello, L. Arnosio, D. De Andreis, L. Donatone, J. Ghisio, R. Giorcelli, R. Miglio, P. Panebianco, D. Perna, A. Ricchiuti, M. Zotta.

• Gruppo MARKETING - Gruppo di lavoro aziendale che si relaziona direttamente al Direttore Generale

Comprende 8 unità operative. Tra queste: A. Ricchiuti, responsabile Marketing e responsabile G.d.L., all'uopo coadiuvato dalla Vice Responsabile Marketing, M. Alonzi e dai Sigg. S. Antonello, F. Boscolo, M. Cussotto, S. Ferrari, M. Fiorenti, J. Ghisio

• COORDINAMENTO DIREZIONALE e OPERATIVO - Gruppo di lavoro consultivo della Direzione Generale

Si compone di 29 unità e si riunisce, di norma, 3 volte l'anno. Esso comprende, oltre ai membri del Comitato consultivo di Direzione (12), i Sigg.: M. Alonzi, A. Ansaldi, F. Boscolo, A. Canato, R. Caria, P. Casali, L. Cazzulino, M. Cussotto, S. Domeniconi, L. Ferrara, S. Ferrari, M. Fiorenti, L. Fragonara, S. Gattoni, E. Giavino, G. Piga, C. Rovero (*invitata F. Massa, Filiale Roma*)

Notizie in breve dalla riunione del C.d.A. del 3 Agosto u.s.

COOPERATIVA ARTIGIANA DI GARANZIA "EUROPA": VERIFICA FATTIBILITÀ INCORPORAZIONE DUE DILIGENCE AFFIDATA AL DOTT. PIETRO IEMMI

Nel nuovo rapporto da qualche tempo in essere nella Regione Lazio, è emersa l'opportunità di procedere alla incorporazione in seno al nostro Confidi della "Cooperativa artigiana di garanzia Europa", peraltro al momento inattiva, pur vantando circa 400 soci attivi ed un patrimonio non deficitario.

Nell'assumere la proposta avanzata dal Presidente comprensiva del relativo impegno di spesa, gli Amministratori decidono di conferire specifico incarico professionale (due diligence) al dott. Pietro Iemmi, stimato consulente aziendale, al fine di procedere ad una attenta verifica circa la fattibilità dell'incorporazione di detto Confidi minore avente sede a Roma.

Su proposta del Direttore Generale, il dott. Iemmi – che svolgerà in autonomia l'incarico anche attraverso visite e colloqui diretti con gli esponenti della Cooperativa "Europa" – viene affiancato, per la nostra struttura direzionale, dalla dott.ssa Perna e dalla dott.ssa De Andreis, anche al fine di procedere alle necessarie valutazioni in merito all'iter del processo - che, se fattibile, si ritiene di concludere non oltre l'Assemblea dei Soci prevista nella primavera 2016, entro il 30.04 - ed al rispetto delle normative vigenti a partire da quella relativa all'anticiclaggio.

"MAPPE" AZIENDALI E DIFFUSIONE NUOVA BROCHURE

Unitamente alla brochure promozionale (visionata ed illustrata nel corso della precedente sessione consiliare), viene consegnata ad Amministratori e Sindaci copia delle sei distinte "mappe aziendali" - *in larga parte riprodotte in questa newsletter* - tra cui vengono evidenziate quella relativa al Modello Organizzativo, Organigramma/Funzioni del nostro Confidi, e quella dedicata all'articolazione della Governance aziendale.

Confartigianato Fidi s.c.p.a. forte del positivo esito ispettivo di Banca d'Italia che la pone tra le eccellenze nazionali, pur mantenendo saldamente le proprie radici piemontesi, ha deciso di espandersi ed investire allargando il proprio raggio d'azione a tutto il territorio nazionale.

ALESSANDRIA
ASTI
BIELLA
CUNEO
GRAVELLONA
MILANO
NOVARA
ROMA
SAVONA
TORINO
VERCELLI



Rete commerciale:
- Diretta (personale dipendente e agenti)
- Convenzionata (società mediazioni creditizia, confidi minori, referenti credito Confartigianato)
- Segnalatori e proccacciatori

SONO IN ESSERE ACCORDI E CONVENZIONI TERRITORIALI CON:
CONFARTIGIANATO IMPRESE PIEMONTE E CONFARTIGIANATO IMPRESE LAZIO E CON LE CONFARTIGIANATO PROVINCIALI DI ALESSANDRIA, ASTI, BIELLA, CUNEO, IMPERIA/SANREMO, PIEMONTE ORIENTALE, SAVONA, TORINO, VERCELLI, CHIETO, ROMA.

La nuova brochure - *di cui qui a lato viene riprodotta un'immagine* - è già stata inviata, con lettera accompagnatoria del Presidente e del Direttore Generale, a istituzioni, autorità, partner, ecc., ed è stata inoltrata anche a tutti gli organi di informazione attraverso specifico file in power point.

Tale presentazione - che a settembre sarà diffusa in oltre cinquemila copie, ad imprese e banche convenzionate, su tutto il territorio attraverso la nostra rete commerciale - costituisce parte integrante di un vasto progetto Marketing volto alla promozione del brand aziendale, ma soprattutto a far meglio conoscere le peculiarità del nostro Confidi, da tempo impegnato in un virtuoso e permanente percorso verso l'eccellenza, a sostegno delle Imprese socie.

LA NOSTRA DELEGAZIONE PARTECIPANTE ALLA

CONVENTION DI FEDART-FIDI DAL 24 AL 26 SETTEMBRE

La Convention annuale degli Amministratori e dei Direttori dei Confidi associati a Fedart Fidi - a cui, di norma, partecipano anche alcune tra le figure apicali della struttura direzionale ed operativa - quest'anno si terrà a Castiglione della Pescaia (GR) dal 24 al 26 settembre 2015.

All'evento, quest'anno incentrato sul tema "Dalla crisi al riordino del sistema dei Confidi", parteciperà una nostra, ampia e qualificata, delegazione: insieme al Presidente Adelfio Ferrari (Presidente nazionale Fedart-Fidi) ed al Direttore Generale, Gianmario Caramanna, interverranno il Vice Presidente, Luciano Paniate, nonché - sulla base di una rotazione tra i membri del Comitato di Direzione - i/le Signori/e Diletta Perna, Riccardo Giorcelli, Roberta Miglio, Jara Ghisio ed Andrea Ricchiuti.

Prosegue il percorso innovativo che il nostro Confidi ha da tempo avviato: oggi siamo impegnati a coniugare al meglio lo status di Intermediario Finanziario vigilato, all'espansione della rete commerciale, alla qualità del servizio offerto alle Imprese socie, ai valori condivisi ed alle azioni sociali che caratterizzano il nostro quotidiano operare e divenire.

Forti di queste "coordinate", ci proponiamo di agire anche quali conduttori di "bellezza", concetto che - insieme - comprende serietà e responsabilità, trasparenza e correttezza, onestà morale ed intellettuale, non disgiunte da innovazione, fantasia e coraggio; quella stessa "bellezza" che costituisce il valore aggiunto e peculiare di molte realtà virtuose del nostro Paese, di cui tante Piccole e Medie Imprese sono parte importante!

FUNZIONIGRAMMA ATTIVITÀ nelle AREE TERRITORIALI

Dal 1 settembre va a regime la profonda rimodulazione – che non a caso abbiamo denominato **“rivoluzione gentile”** – della rete distributiva del nostro Confidi il quale, mantenendo salde e profonde radici nella realtà piemontese e del nord ovest, è cresciuto tanto da candidarsi quale soggetto operante a livello nazionale.

Oltre alla ridefinizione di alcune attività centrali, **la struttura direzionale ed operativa che opera sul territorio è quella investita dalle maggiori innovazioni**: cambiano i confini territoriali delle diverse Aree e nasce la nuova Area nazionale, si procede alla rotazione di tutti i Capi Area (e se ne nomina una nuova), scompare - ad eccezione della nuova Filiale di Roma - la figura del Responsabile di Filiale, nascono in ciascuna Area/Filiale nuove mansioni tra cui spiccano quelle del coordinatore tecnico-operativo e quella del coordinatore commerciale, il settore Marketing diventa parte integrante del progetto aziendale volto a definire le politiche promozionali e commerciali del Confidi. In questo **nuovo Funzionigramma** sono evidenziati al meglio i **processi territoriali** in essere dal 1 settembre: tali processi si concretizzano attraverso modelli differenziati tra l'Area Nazionale e le altre quattro Aree Territoriali.

• AREA NAZIONALE oltre il Nord Ovest

Ha quale diretto riferimento la **SEDE CENTRALE di Torino** ed opera attraverso la Direzione Generale, l'Area Fidi ed il Comitato di Direzione.

Comprende le attività svolte **oltre i territori di Piemonte, Lombardia e Liguria**, attraverso la Filiale di Roma, le Società di Mediazione Creditizia contrattualizzate, i Confidi minori convenzionati, ecc.

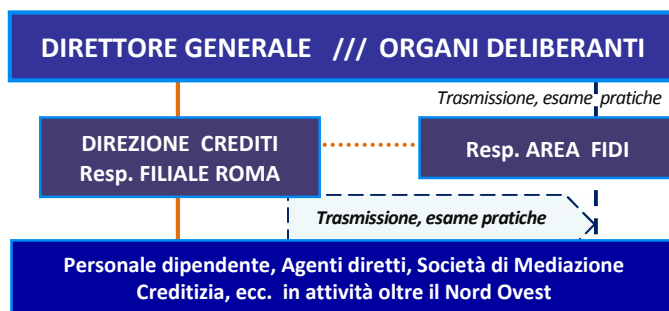

• AREA PIEMONTE OVEST

Tale Area territoriale ha sede presso la **FILIALE di Torino-Cuneo** e comprende, con l'area metropolitana torinese, le province di Torino, Cuneo, Aosta.

Uffici del Confidi: FILIALE di TORINO-CUNEO ed UFFICIO-RECAPITO a Cuneo.

• AREA PIEMONTE EST

Tale Area territoriale ha sede presso la **FILIALE di Novara** e comprende le province di Biella, Novara, Verbano Cusio Ossola, Vercelli.

Uffici del Confidi: FILIALE di NOVARA, PUNTI CREDITO a Biella, Gravellona Toce e Vercelli.

• AREA LOMBARDIA

Tale Area territoriale ha sede presso la **FILIALE di Milano** e comprende, con l'area metropolitana milanese, tutte le province lombarde.

Uffici del Confidi: FILIALE di MILANO cui fa riferimento l'intera attività svolta a livello regionale (Agenti, ecc.).

• AREA PIEMONTE SUD – LIGURIA

Tale Area territoriale ha sede presso la **FILIALE di Alessandria** e comprende le province di Alessandria, Asti, nonché tutte le province liguri.

Uffici del Confidi: FILIALE di ALESSANDRIA, PUNTI CREDITO ad Asti e a Savona.

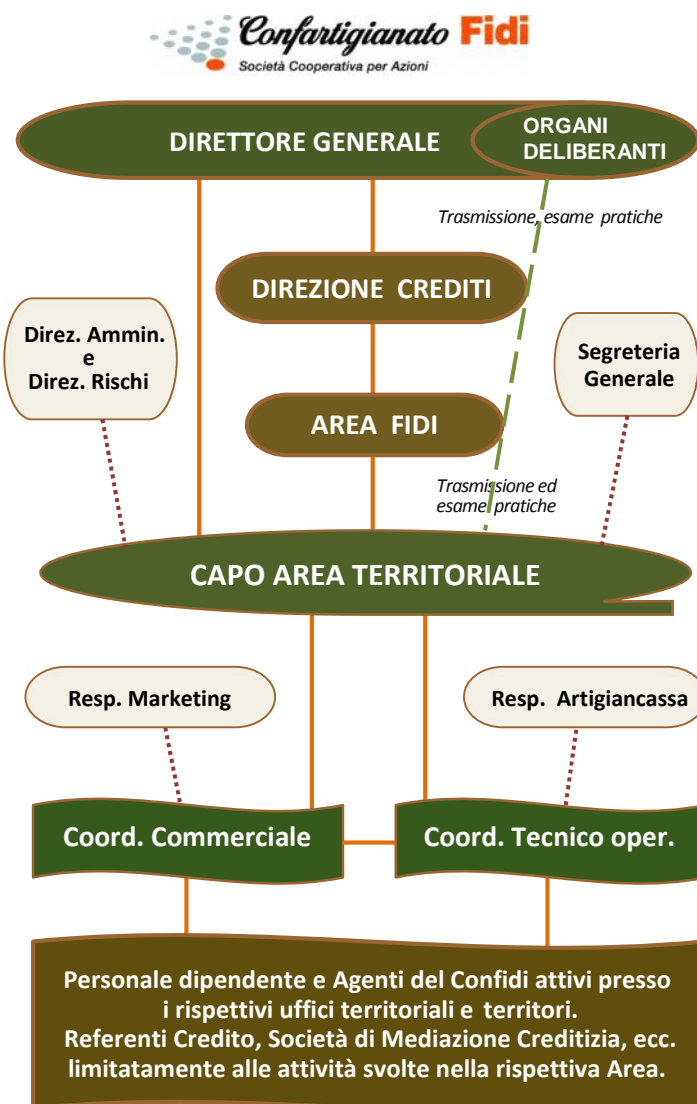

CARAMANNA GIANMARIO	DIREZIONE GENERALE - DIRETTORE GENERALE Oltre alla responsabilità univoca dell'intera struttura e dell'andamento complessivo aziendale e nazionale, il Direttore Generale cura personalmente (coadiuvato ed in sinergia con altri collaboratori) le relazioni con i consulenti aziendali, nonché la predisposizione dei principali Documenti aziendali, le Politiche Commerciali aziendali, ecc. Unitamente e di intesa con il Presidente, si occupa dei rapporti con Amministratori, Sindaci, sistema Confartigianato e Fedart Fidi.
DE ANDREIS DANIELA	Vice Direttore, Direttore Amministrativo , Bilancio, Gestione / con il D.G., Resp. Acquisti e Logistica
GIORCELLI RICCARDO	Vice Direttore, Direttore Crediti e Area Fidi / con il D.G., Resp. Agenti e Soc. Med. Cred. / Resp. Filiale Roma
PERNA M. DILETTA	Risk Manager, Direttore Area Rischi e Controlli / Resp. funzione Compliance / Referente struttura per Audit
ANTONIELLO SERENA	Responsabile Segreteria Generale e Affari Generali, Gestione Risorse Umane / Addetta Ufficio Stampa
ZOTTA MILENA	Responsabile Area Fidi : gestione dell'attività e del personale dell'ufficio, riassicurazioni ed analisi pratiche
ARNOSIO LORENZO	IT Manager / Aggiornamenti sito internet / Resp. servizio Controgaranzie-Riassicurazioni c.o Area Fidi
DOMENICONI SABINA	Impiegata, addetta c.o uff. Area Rischi e Controlli / Responsabile Ufficio Reclami / Assistente Segreteria
ANSALDI ADRIANO	Impiegato, capo ufficio e addetto servizi c.o Area Amministrativa
PIGA MARIA GIOVANNA	Impiegata, vice capo ufficio e addetta servizi c.o Area Amministrativa
MANENTI ENRICO	Impiegato, addetto ufficio Area Fidi (Lun.-Merc.-Ven.) e ufficio Area Amministrativa (Mart.-Giov.)
CANATO ANNALISA	Impiegata, addetta credito e serv. riassicurazioni, controgaranzie c.o ufficio Area Fidi
PIPINO ENRICO	Impiegato, addetto credito e serv. riassicurazioni, controgaranzie c.o ufficio Area Fidi
VINÇON MIRELLA	Impiegata, addetta credito e serv. riassicurazioni, controgaranzie c.o ufficio Area Fidi
CASAMASSIMA ELENA	Impiegata, addetta credito c.o ufficio Area Rischi e Controlli
GAI KARIN	Impiegata, addetta credito c.o ufficio Area Rischi e Controlli
LOMBARDELLI MONICA	Impiegata, addetta credito c.o ufficio Area Rischi e Controlli / all'occorrenza coadiuvo ufficio Area Fidi
PANEBIANCO PIERFEDELE	Capo Area Piemonte Ovest : area metropolitana Torino e prov. di Torino, Cuneo, Valle d'Aosta
CAZZULINO LUCIA	Resp. coordinamento tecnico operativo di Area e Filiale / Addetta credito-commerciale Piemonte Ovest
CUSSOTTO MARIO	Resp. coordinamento commerciale di Area e Filiale / Add. credito-commerciale Cuneese e Piemonte Ovest
ALONZI MADDALENA	Addetta credito-commerciale Filiale Torino-Cuneo e Piemonte Ovest / Vice Responsabile Marketing
AUTERI FRANCESCA	Addetta credito-commerciale Filiale Torino-Cuneo e Piemonte Ovest
CAPRIOLO MARCO	Addetto credito-commerciale Filiale Torino-Cuneo e Piemonte Ovest
FIORENTI MARIANGELA	Addetta credito-commerciale Filiale Torino-Cuneo e Piemonte Ovest
MARTINENGO FLAVIO	Addetto credito-commerciale Filiale Torino-Cuneo e Piemonte Ovest
POCHETTINO MARCO	Addetto credito-commerciale Filiale Torino-Cuneo e Piemonte Ovest
REBAUDENGO ILARIA	Addetta credito-commerciale e segreteria Filiale Torino-Cuneo
CHIAPELLO CARLA	da luglio 2014 non in servizio c.o Filiale Torino-Cuneo: <u>in aspettativa</u> quale consigliere regionale in Piemonte
MIGLIO ROBERTA	Capo Area Lombardia : area metropolitana Milano e tutte le province lombarde / Responsabile O.d.V.
RICCHIUTI ANDREA	Responsabile Marketing / Coord. e addetto operativo ufficio Milano / Resp. commerciale Lombardia
• AGENTI DIRETTI DEL NOSTRO CONFIDI , parte integrante della rete commerciale-distributiva dell'Area Lombardia:	
CARBONOLI Filippo	Iscr. O.A.M. n° A9488 cell. 334.1651695 province: Milano Nord Ovest, Varese, Como, Lecco e aree limitrofe
GALIMBERTI Gabriele	Iscr. O.A.M. n° A9747 cell. 366.8935224 province: Monza Brianza, Como, Sondrio e aree limitrofe
GUALANDRIS Luca	Iscr. O.A.M. n° A9795 cell. 342.3981572 province: Bergamo, Brescia, Mantova e aree limitrofe
RINELLI Mauro Antonio	Iscr. O.A.M. n° A7978 cell. 334.1651691 province: Milano Sud, Lodi, Bergamo, Brescia, Piacenza e aree lim.
DONATONE LUIGI	Capo Area Piemonte Est : province di Novara, V.C.O., Vercelli, Biella / Resp. op. convenzione Artigiancassa
FRAGONARA LARA	Resp. coordinamento tecnico operativo di Area e Filiale / Addetta credito-commerciale Piemonte Est
BOSCOLO FABIO	Resp. coordinamento commerciale di Area e Filiale / Addetto credito-commerciale Piemonte Est
CARIA ROBERTA	Responsabile operativa Punto Credito Gravellona Toce / Addetta credito-commerciale Piemonte Est
GAVINELLI JESSICA	Addetta credito-commerciale province Novara e V.C.O. / all'occorrenza coadiuvo caricamenti Lombardia
OLIVARI GLENDA	Addetta credito-commerciale province Novara e V.C.O. e Piemonte Est
PORTONI CATERINA	Addetta credito-commerciale province Novara e V.C.O. e Piemonte Est
FERRARA LUCA	Resp. operativo Punto Credito Vercelli / Addetto credito-commerciale prov. Vercelli e Piemonte Est
CASALI PATRIZIA	Responsabile operativa Punto Credito Biella / Addetta credito-commerciale prov. Biella e Piemonte Est
GHISIO JARA	Capo Area Piemonte Sud-Liguria : prov. di Alessandria, Asti, Regione Liguria / ff. Resp. coord. commerciale
GIAVINO ELENA	Resp. coordinamento tecnico operativo di Area e Filiale / Add. credito-commerciale Piemonte Sud-Liguria
FERRARI SARA	Addetta credito-commerciale prov. Alessandria e area Piemonte Sud-Liguria
GIRARDENGO MAURIZIO	Addetto credito-commerciale prov. Alessandria e area Piemonte Sud-Liguria
ODONE GABRIELLA	Addetta credito e segreteria Filiale Alessandria
ROVERO CRISTINA	Resp. operativa Punto Credito Asti / Addetta credito-commerciale prov. Asti e Piemonte Sud-Liguria
REVELLO GIORGIA	Addetta credito-commerciale prov. Asti e Piemonte Sud-Liguria
GATTONI SABRINA	Resp. operativa Punto Credito Savona / Addetta credito-commerciale Regione Liguria (event. Piemonte Sud)
MASSA FRANCESCA	Responsabile operativa Filiale di Roma / Addetta Credito e Commerciale prov. Roma e Regione Lazio

Potranno inoltre aggiungersi a breve eventuali altri COLLABORATORI e nuovi AGENTI diretti del nostro Confidi, operanti in specifiche aree territoriali

FUNZIONIGRAMMA MARKETING e GRUPPO MARKETING

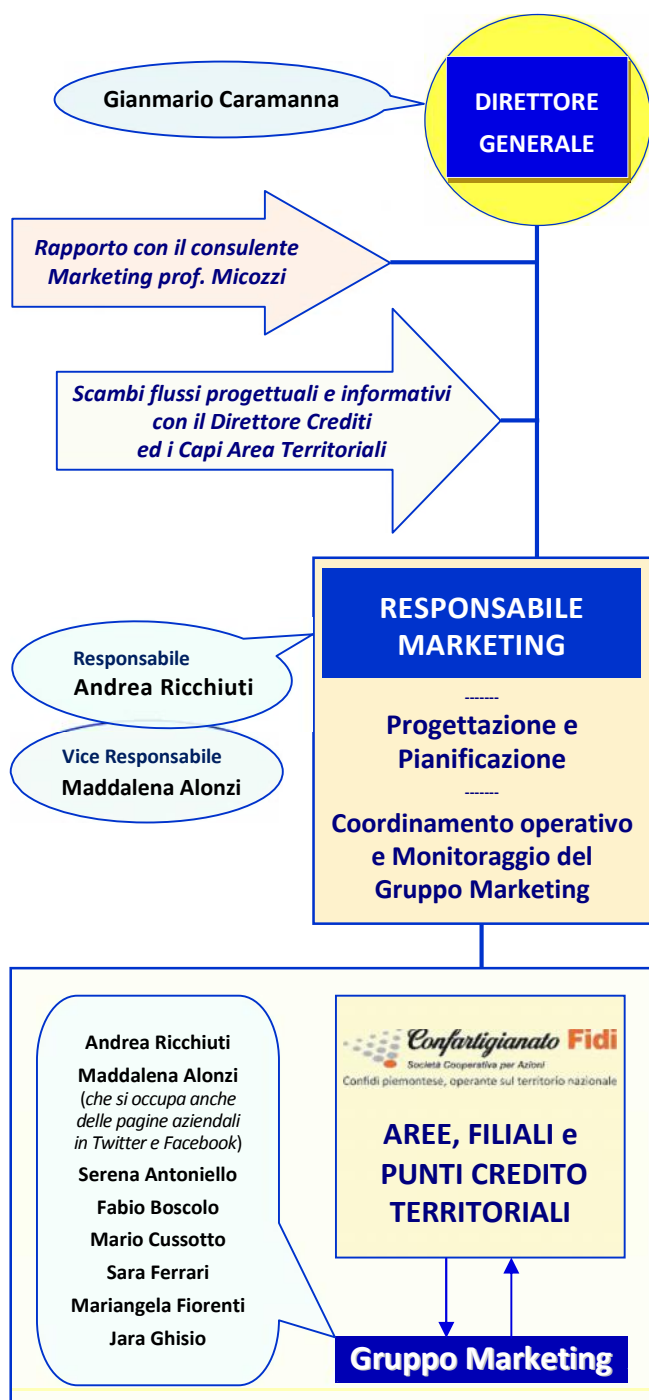

Nei primi mesi di quest'anno - sulla base della spinta esercitata dal Presidente, **Adelio Ferrari**, peraltro con divisa dal Direttore Generale, **Gianmario Caramanna** - il nostro Confidi ha compiutamente assunto la **valenza strategica del Marketing** e, dunque, la necessità di migliorare ed implementare le attività promozionali esterne, sia sul territorio e nel rapporto con gli organi di informazione, sia in rete.

Ed infatti, su questo versante, il nostro Confidi ha sviluppato - ed ha in corso - una intensa attività volta alla promozione del brand, coniugata ad un'azione informativa, relativa alla qualità del servizio offerto alle imprese socie: dal nuovo sito internet aziendale che viene aggiornato settimanalmente, alle nostre pagine in Twitter e Facebook; dalla brochure promozionale ed informativa (redatta a cura dell'area marketing), alla diffusione periodica di comunicati stampa, alle nuove bandiere del Confidi, ecc.

Abbiamo costituito uno specifico **Gruppo Marketing** all'interno dell'azienda che, tra l'altro, si avvale della preziosa consulenza del professor **Gabriele Micozzi**, con il quale si è avviato un interessante percorso formativo rivolto ai nostri collaboratori.

Procedendo per approssimazioni successive (come spesso avviene nel nostro Confidi quando affrontiamo nuove tematiche) tale **Gruppo Marketing** ha visto il susseguirsi di rimodulazioni interne, sia metodologico-programmatiche, sia rispetto alla sua composizione.

Il dottor **Andrea Ricchiuti** - pur mantenendo la sua primaria funzione, commerciale ed operativa, nella Regione Lombardia - è il **Responsabile Marketing**, che si relaziona direttamente alla Direzione Generale, all'uopo coadiuvato da **Maddalena Alonzi**, Vice responsabile Marketing.

Con loro, nel Gruppo Marketing figurano anche la responsabile della Segreteria ed Affari Generali, **Serena Antonello**, la neo Capo Area **Jara Ghisio**, i Coordinatori Commerciali di Area, **Fabio Boscolo** e **Mario Cussotto**, nonché le giovanissime addette credito-commerciale, **Sara Ferrari**, dell'Area Piemonte Sud-Liguria, e **Mariangela Fiorenti**, dell'Area Piemonte Ovest.

Gabriele Micozzi, il nostro consulente Marketing

Il prof. Micozzi, da alcuni mesi consulente del nostro Confidi, è docente di Marketing presso l'Università Politecnica delle Marche (Economia), docente con contratto integrativo di marketing presso la LUISS Guido Carli e Vice presidente presso Centro Agroalimentare San Benedetto.

"In ogni dettaglio esiste la grazia dell'Universo, fermati ad ascoltare il rumore del tuo cuore, annusa il sapore dell'aria che respiri, dona un sorriso a chi ti guarda, vivi lo straordinario di ciò che ti è accanto, comprendi le sfumature, donati un attimo di tempo sospeso tra il passato e il futuro. Vivi oltre le apparenze, urla il bambino che hai dentro, non accontentarti di sopravvivere. Ti auguro di intensamente vivere il mistero che ti circonda" (Gabriele Micozzi)



ATI Marche-Piemonte: COSME Pre Selection and Due Diligence

Al fine di fruire della riassicurazione europea COSME 2015-2017, nell'aprile scorso il Consiglio di Amministrazione del nostro Confidi ha deliberato di partecipare, tra i soggetti promotori, ad una nuova ATI di scopo.

Il Direttore Generale ha quindi conferito specifico incarico al Direttore Crediti al fine di affrontare compiutamente tale tematica, andando alla costituzione di una specifica ATI di scopo con alcuni Confidi marchigiani ed altro soggetto piemontese interessato, nonché definendo i conseguenti, sinergici accordi operativi.

Espletati i primi atti formali da parte dei Confidi aderenti al progetto, nei giorni 8 e 9 settembre, ad Ancona presso la sede della capofila SRGM, funzionari europei procederanno alla fase di preselezione e due diligence: per il nostro Confidi, martedì 8 settembre, parteciperà all'incontro il dott. Riccardo Giorcelli, Direttore Crediti, all'uopo delegato.

Modifiche alla disciplina in materia di Trasparenza

La Banca d'Italia - con provvedimento del 15 luglio scorso, che entrerà in vigore dal 1 ottobre p.v. - ha riformato la disciplina relativa alla trasparenza delle operazioni e dei servizi bancari e finanziari introdotta il 27 luglio 2009 dal Provvedimento della Banca d'Italia recante all'oggetto: "Trasparenza delle operazioni e dei servizi bancari e finanziari. Correttezza delle relazioni tra intermediari e clienti".

Oltre alla parte generale, significativamente rivisitata, le disposizioni delle sezioni da I a V e X si applicano ai Confidi intermediari finanziari quali il nostro: il Risk Manager, dott.ssa Diletta Perna, sta già ultimando la verifica della piena congruità, rispetto al nuovo disposto normativo, delle procedure da noi adottate.

Aggiornamento Statuto: da ottobre si avvia l'iter procedurale

Alla luce della decisione recentemente assunta dal C.d.A., il vigente Statuto del nostro Confidi - pur rispondendo, nella sostanza e nella prassi, in maniera del tutto consona al disposto della nuova normativa promulgata da Banca d'Italia - sarà oggetto di attenta revisione al fine di adeguare compiutamente tale documento ai disposti della circolare 288, e, contestualmente, apportare quelle altre specificazioni ed implementazioni rese opportune e necessarie dalla rimodulazione organizzativa in essere ed in divenire.

Tali tematiche, già dal mese di ottobre, saranno al centro dell'attività dello specifico gruppo di lavoro nominato dal C.d.A. ed il testo del nuovo Statuto sociale sarà sottoposto al C.d.A. stesso in tempo utile affinché possa poi essere assunto e promulgato, entro e non oltre il 30 Aprile 2016, dall'Assemblea Straordinaria dei Soci.

Tale Assemblea - che si terrà antecedentemente, o preferibilmente nella medesima giornata in cui sarà convocata l'annuale Assemblea ordinaria dei soci 2016 - potrà essere chiamata, tra l'altro, a decidere anche in ordine all'eventuale fusione per incorporazione di un Confidi minore avente sede nel Lazio.

Ricerca Agenti - Avviso pubblico

Al fine di implementare la propria rete distributiva-commerciale, CONFARTIGIANATO FIDI S.c.p.a. - Confidi piemontese attivo sul territorio nazionale, Intermediario Finanziario vigilato, RICERCA

Agenti in Attività Finanziaria iscritti all'albo O.A.M. da inserire all'interno della propria rete commerciale in alcune aree territoriali dell'Italia centro settentrionale

Requisiti minimi richiesti: a) Iscrizione all'Albo OAM degli Agenti in attività finanziaria; b) diploma di maturità; c) patente di guida ed utilizzo di auto propria; d) partita iva.

Requisiti preferenziali: a) esperienza pregressa nel ruolo di agente in attività finanziaria, non inferiore ad un anno; b) laurea con indirizzo economico-finanziario; c) buona conoscenza del pacchetto Microsoft Office.

Luogo di lavoro di ogni singolo mandato: la selezione è relativa al territorio nazionale con particolare riguardo alla implementazione della nostra rete distributiva in alcune Regioni e/o Aree territoriali: Lombardia, Liguria, Emilia-Romagna, Veneto, Toscana, Lazio (esclusa Roma), Umbria, ecc.

Tipologia di contratto: mandato di agenzia a provvigioni e versamenti Enasarco. Ciascun mandato, avente rispettivamente ambito e valenza interprovinciale (o regionale), è con rapporto monomandatario, secondo gli obblighi e le facoltà previste dalla normativa in essere per gli Intermediari Finanziari.

La ricerca e la selezione sono rivolte a candidati ambovesi che, nel proporre la propria candidatura, esprimano il consenso al trattamento dei loro dati secondo quanto previsto dalla normativa sulla privacy (D. Lgs. 196/2003).

Il Curriculum di ciascun candidato/a - completo della indicazione dei requisiti in possesso - **va inviato a mezzo posta ordinaria alla nostra Sede Centrale** (via dell'Arcivescovado, 1 - 10121 Torino), **oppure preferibilmente a mezzo mail a: info@confartigianatofidi.it**

I colloqui selettivi sono svolti, su delega del D.G., dal Direttore Crediti **a Torino**, oppure anche a Milano e Roma.

Confartigianato Fidi s.c.p.a.: con le Piccole Medie Imprese in Piemonte, nel Nord Ovest, in tutto il Territorio Nazionale

L'esperienza fin qui maturata quale **Intermediario Finanziario vigilato da Banca d'Italia** (fin dal mese di novembre 2009), unitamente alla ben definita e articolata governance aziendale, all'organizzazione capillare e alla conoscenza puntuale delle peculiarità territoriali del Nord Ovest e in vaste aree del Paese, assicurano alle **micro-piccole-medie imprese socie del nostro Confidi** - Imprese Artigiane, del Commercio, dell'Industria, del Turismo, dell'Agricoltura, dei Servizi e del Terziario - una garanzia qualificata, eligibile e a prima richiesta.

Tale garanzia, attraverso le **convenzioni in essere con i principali istituti di credito e gruppi bancari**, consente alle banche finanziatrici/erogatrici di attenuare il rischio di credito e, in conformità alla normativa di vigilanza, di contenere gli assorbimenti patrimoniali, con una conseguente riduzione degli spread applicati alle imprese socie del nostro Confidi.

Confartigianato Fidi Piemonte e Nord Ovest s.c.p.a. - alias Confartigianato Fidi S.c.p.a. - vanta circa diciannovemila imprese socie ed è una Cooperativa di Garanzia (Confidi) parte integrante, seppur pienamente autonoma, del sistema associativo Confartigianato Imprese.

Con la consegna del verbale nel marzo 2014, il nostro Confidi ha positivamente affrontato e superato gli **Accertamenti ispettivi svolti a cura dell'Area Vigilanza di Banca d'Italia** svolti, per oltre sessanta giorni, presso gli uffici centrali di via dell'Arcivescovado da uno specifico Nucleo Ispettivo di Banca d'Italia.

L'operatività aziendale, pur mantenendo salde radici produttive nell'area piemontese, si sviluppa autonomamente su tutto il territorio nazionale, attraverso una articolata rete distributiva: la nostra **sede centrale** - che funge anche da sede nazionale - si trova in Piemonte, a **Torino**.

Siamo presenti con nostri uffici e con la nostra rete (personale dipendente ed Agenti in attività finanziaria con specifico mandato) in **tutte le province della Regione Piemonte**, a **Milano** e in **Lombardia**, in **Liguria** e in tutto il Nord Ovest del Paese. Inoltre, dal 2014 operiamo anche sulla restante parte del **territorio nazionale** potendo, tra l'altro, avvalerci della convenzione con primarie Società di Mediazione Creditizia. Nel luglio 2015 abbiamo attivato una nuova Filiale a **Roma**.



SETTEMBRE 2015: PRINCIPALI RIUNIONI

- | | | |
|--------------------------|-----------------------------------|---|
| • MARTEDI' 01.09 | ore 14,00 | Ad Alessandria c.o Palazzo Pacto (<i>sala g.c. da Confartigianato</i>) - il D.G. incontra i Collaboratori attivi nell' Area Piemonte Sud / Liguria |
| • GIOVEDI' 03.09 | ore 10,00 | A Torino c.o Filiale corso Francia - il D.G. incontra i Collaboratori attivi nell' Area Piemonte Ovest |
| • LUNEDI' 07.09 | ore 10,30
segue | A Torino c.o Sede - Comitato Tecnico Credito : delibere di competenza
Direzione : delibere di competenza, come da delega e sub deleghe |
| • VENERDI' 11.09 | ore 14,00 | A Milano c.o Filiale via Biondi - il D.G. incontra i Collaboratori attivi nell' Area Lombardia |
| • LUNEDI' 14.09 | ore 9,30
segue
segue | A Torino c.o Sede - riunione del CONSIGLIO DI AMMINISTRAZIONE
Comitato Tecnico Credito : delibere di competenza
Direzione : delibere di competenza, come da delega e sub deleghe |
| • GIOVEDI' 17.09 | ore 9,30 | A Roma c.o sala assemblee RETE Imprese Italia - Iniziativa pubblica promossa da Confartigianato Imprese Roma, insieme al nostro Confidi |
| • VENERDI' 18.09 | in giornata | Direzione : delibere di competenza, come da delega e sub deleghe |
| • Dal 24 al 26.09 | A Castiglione della Pescaia: | Convention annuale Fedart-Fidi , cui – con il Presidente e il Direttore Generale – partecipa una qualificata delegazione |
| • LUNEDI' 28.09 | ore 10,30
segue | A Torino c.o Sede - Comitato Tecnico Credito : delibere di competenza
Direzione : delibere di competenza, come da delega e sub deleghe |
| • MARTEDI' 29.09 | ore 9,30 | A Novara c.o sala Zanetta (<i>g.c. da Confartigianato</i>) - riunione plenaria del Comitato consultivo di Direzione |

❖ SEDE CENTRALE - AREA NAZIONALE

Direzione Generale e Presidenza, Sala consigliare "F. Panarotto", Segreteria Generale e Ufficio stampa, Direzione Crediti e Area Fidi, Direzione e Area Amministrativa, Direzione e Area Rischi/Controlli, Ced e responsabile IT.

TORINO Sede: Via dell'Arcivescovado, 1 - 10121 TORINO Tel. 011.5175640
uffici aperti da Lunedì a Venerdì: dalle ore 8,30 alle 13,00 e dalle ore 14,00 alle 17,00

I Collaboratori diretti del Confidi (personale dipendente) svolgono la loro attività in Piemonte, Lombardia e Liguria (qui, in alcune province, i Referenti Credito di Confartigianato ed alcuni procacciatori d'affari fungono da meri segnalatori), mentre gli Agenti del nostro Confidi al momento operano soprattutto nella Regione Lombardia.

ROMA Filiale: Largo Salinari, 19 - 00142 ROMA zona Eur Tel. 366.8935220
aperta da Lunedì a Venerdì: dalle ore 8,30 alle 13,00 (oppure previa appuntamento)

Sul restante territorio nazionale - dunque IN AMBITO NAZIONALE - il nostro Confidi opera attraverso alcuni membri del Comitato consultivo di Direzione e/o Agenti. Inoltre, sulla base dei rispettivi contratti/convenzioni in essere, su tutto il territorio italiano operano con noi - in piena autonomia, pertanto disgiuntamente dalla rete commerciale diretta del nostro Confidi - anche Confidi minori e alcune primarie **SOCIETÀ DI MEDIAZIONE CREDITIZIA: Confroma Srl, Capital Money (Consulteam Srl), Real Finance Spa, Primo Network Spa, Miafin Srl, TK Consultant Srl, Cauzioni-Fidejussioni Srl, World Trading Srl (Maqer), MF 141 Srl, Consulting RO.CI. Ascon Srl, Altachiara Srl.**

❖ AREA PIEMONTE OVEST - TORINO

Area Territoriale Piemonte Ovest c.o Filiale di Torino

TORINO Filiale: Corso Francia, 23 - 10138 TORINO Tel. 011.4341455
uffici aperti da Lunedì a Venerdì: dalle ore 8,30 alle 13,00 e dalle ore 14,00 alle 17,00

CUNEO Ufficio - recapito c.o Confartigianato Via I° Maggio, 8 - 12100 CUNEO Tel. 335.7055621
aperto il Lunedì dalle ore 9,00 alle 13,00 (oppure previa appuntamento)

❖ AREA PIEMONTE SUD - LIGURIA

Area Territoriale Piemonte Sud - Liguria c.o Filiale di Alessandria

ALESSANDRIA Filiale: Spalto Marengo, Palazzo Pacto - 15121 ALESSANDRIA Tel. 0131.221712
uffici aperti da Lunedì a Venerdì: dalle ore 8,30 alle 13,00 e dalle ore 14,00 alle 17,00

ASTI Punto Credito di Asti e provincia Via Orfanotrofio, 10 - 14100 ASTI Tel. 0141.538676
aperto ogni Lunedì, Mercoledì, Venerdì dalle ore 8,30 alle 13,00 (oppure previa appuntamento)

SAVONA Punto Credito Liguria Corso Mazzini, 105 rosso - 17100 SAVONA Tel. 019.814320
aperto ogni Lunedì, Mercoledì, Venerdì dalle ore 8,30 alle 13,00 (oppure previa appuntamento)

❖ AREA PIEMONTE EST

Area Territoriale Piemonte Est c.o Filiale di Novara

NOVARA Filiale: Via San Francesco d'Assisi, 5/d - 28100 NOVARA Tel. 0321.661260
uffici aperti da Lunedì a Venerdì: dalle ore 8,30 alle 13,00 e dalle ore 14,00 alle 17,00

BIELLA Punto Credito di Biella e provincia Via T. Galimberti, 22 - 13900 BIELLA Tel. 015.8551742
aperto ogni Lunedì, Mercoledì, Venerdì dalle ore 8,30 alle 13,00 (oppure previa appuntamento)

VERCELLI Punto Credito di Vercelli e provincia Largo d'Azzo, 9 - 13100 VERCELLI Tel. 0161.502792
aperto ogni Lunedì, Mercoledì, Venerdì dalle ore 8,30 alle 13,00 (oppure previa appuntamento)

GRAVELLONA Punto Credito V.C.O. Via Liberazione, 20/a - 28883 GRAVELLONA TOCE Tel. 0323.869712
aperto ogni Lunedì, Mercoledì, Venerdì dalle ore 8,30 alle 13,00 (oppure previa appuntamento)

❖ AREA LOMBARDIA

Area Territoriale Lombardia c.o Filiale a Milano, a disposizione anche degli Agenti operanti in Lombardia

MILANO Filiale: Via Biondi, 5 - 20154 MILANO zona Sempione Tel. 02.34593069
aperta il Lunedì, Martedì, Giovedì, Venerdì: dalle ore 9,00 alle 13,00 (o previa appuntamento)

www.confartigianatofidi.it ⇨ **TUTTA UN'ALTRA GARANZIA!**

FINANZA AGEVOLATA: ISTRUTTORIA SU BANDI E LEGGI SPECIALI

Le imprese socie di Confartigianato Fidi s.c.p.a., quando interessate alla fruizione della assistenza e del servizio volto a procedere alla istruttoria di tutte le LEGGI SPECIALI e dei BANDI in vigore, possono sempre rivolgersi ai nostri uffici territoriali ed alla nostra rete commerciale.

L'istruttoria di tali pratiche, di norma, viene effettuata - a seguito di segnalazione da parte dei nostri uffici - attraverso Capital Money / C.M.F. S.r.l. e/o altre aziende specializzate nell'erogazione di tale servizio (nel vercellese Studio Balbis), con le quali sono in essere specifici accordi e convenzioni in materia di finanza agevolata, volti a garantire la puntuale assistenza e ad offrire le migliori condizioni di mercato a vantaggio delle Imprese Artigiane e delle Micro - Piccole - Medie Imprese, socie del nostro Confidi.

NEWS FINANZA AGEVOLATA - Settembre 2015

Rubrica a cura di Capital Money - C.M.F. S.r.l.

TUTTO IL TERRITORIO

NEWS IN BREVE



Lo strumento agevolativo definito in breve "Beni strumentali - Nuova Sabatini", istituito dal decreto-legge del Fare, è finalizzato ad accrescere la competitività del sistema produttivo del Paese e migliorare l'accesso al credito delle micro, piccole e medie imprese (MPMI) per l'acquisto di nuovi macchinari, impianti e attrezzature.

A luglio il plafond disponibile risulta ancora pari al 56% delle risorse stanziato.

<http://www.mise.gov.it/index.php/it/incentivi/impresa/beni-strumentali-nuova-sabatini>

PIEMONTE

I.r. 12/04 FONDO DI GARANZIA FEMMINILE E GIOVANILE

Finalizzato a favorire l'accesso al credito delle micro e piccole imprese femminili e giovanili, è destinato a imprese che:

- operino nei settori ammessi dal Regolamento "De minimis";
- siano regolarmente iscritte al Registro Imprese, con sede legale e operativa nella Regione Piemonte;
- al momento della presentazione della domanda, siano attive da almeno 12 mesi;
- siano finanziariamente sane e con solide prospettive di sviluppo.

L'agevolazione si sostanzia in una garanzia gratuita pari all'80% di un finanziamento agevolato di importo compreso tra € 5.000,00 ed € 40.000,00, erogato da una banca convenzionata con Finpiemonte scelta dal beneficiario.

Durata del finanziamento:

- 48 mesi, con rimborsi trimestrali, per finanziamenti di importo massimo pari ad € 20.000,00;
- 72 mesi, con rimborsi trimestrali, per finanziamenti di importo superiore a € 20.000 fino a un massimo di € 40.000,00.

Tra le spese ammissibili si segnalano (sostenute a partire dai sei mesi precedenti la presentazione della domanda):

- 1) spese in conto gestione (es: acquisto materie prime, semilavorati, prodotti finiti, locazione di immobili strumentali (purché il contratto di locazione abbia una durata pari o superiore al piano di ammortamento), tenuta della contabilità, formazione e qualificazione del personale dipendente etc.);
- 2) acquisto di brevetti;
- 3) opere murarie;
- 4) impianti, macchinari, attrezzature, arredi, auto mezzi strumentali;
- 5) spese di Agenzia Immobiliare;
- 6) spese generali (utenze, cancelleria) supplementari nel limite del 10% della spesa complessiva ritenuta ammissibile;
- 7) hardware & software.

L'impresa beneficiaria ha tempo 24 mesi dall'erogazione del finanziamento agevolato per rendicontare interamente le spese inserite nel progetto.

<https://www.finpiemonte.it/bandi/>

 CAPITALMONEY

 CAPITAL MCM
Advisory & Management

CAPITAL MONEY
agevolaprogetti@capitalmoney.it
Direzione Operativa: Via Albani n. 5, 20149 Milano
Capital Money è un marchio di C.M.F. s.r.l.
Capitale Sociale Euro 120.000,00 i.v. - P.Iva 08709371002
C.F./Reg. Imprese di Roma 08709371002 - REA RM 1113701 - RUI E000468509
Iscrizione OAM n. M217

Sulla base della rilevazione effettuata in data 27 Agosto 2015 :

- la **media mensile Euribor 360 gg.** è pari a - **0,086 %** (1 m.) / - **0,027 %** (3 m.) / + **0,045 %** (6 m.)
- la **media mensile Euribor 365 gg.** risulta di - **0,087 %** (1 m.) / - **0,027 %** (3 m.) / + **0,045 %** (6 m.)

SINTESI DELLE PRINCIPALI CONVENZIONI BANCARIE

● BANCO POPOLARE - B. P. Novara, Lodi, ecc.

18 / 120 mesi Investimenti Euribor 3 m. mmp + spread da 1,90% a 8,80%; **Liquidità:** Euribor 3 m. mmp + spread da 2,95% a 11,75%;
Breve termine S.b.f. Euribor 3 m. mmp + spread da 3,55% / **Ant. Fatture** Euribor 3 m. mmp + spread da 3,65% / **Cassa c/c:** Euribor 3 m. mmp + spread da 5,35%

● UNICREDIT BANCA

24 / 180 mesi **Impresa Italia - Mutuo rata light Valore Confidi 5 anni** (per investimenti e/o scorte) con tassi in base alla classe di rischio. Variabile Euribor 3/6 mesi o Fisso periodo + Spread compreso tra + 4,15% e 6,50% - **Impresa Italia - Mutuo rata light Valore Confidi 6 - 7 anni** (per investimenti e/o scorte) con tassi in base alla classe di rischio. Variabile Euribor 3/6 mesi o Fisso periodo + Spread compreso tra + 4,45% e 6,80% - **Top Europe** a Tasso variabile: Euribor 3/6 mesi + Spread dal 2,00%

Mutuo Ipotecario con tassi in base alla classe di rischio. Variabile Euribor 3/6 mesi o Fisso periodo + Spread compreso tra + 4,35% (10 anni) 5,10% (15 anni) e 6,25% (10 anni) 6,25% (15 anni)

Breve termine Tassi in base alla classe di rischio. S.b.f.: Euribor 3 mesi + Spread da 3,10% // **Anticipo Fatture:** Euribor 3 mesi + Spread da 3,60% // **Scoperto c/c:** Euribor 3 mesi + Spread da 4,60%

● INTESA SAN PAOLO

Chirografario 5 anni con tassi in base alla classe di rischio Fisso o Variabile Euribor 365 gg. 1/3/6 mesi + Spread chirografari fino a 60 mesi da 3,55% a 7,30% - Fino a 72 mesi spread da 3,95% a 7,40%

Ipotecario 10 anni con tassi in base a classe di rischio Euribor 365 gg. 1/3/6 mesi + Spread da 3,80% a 6,40%

Breve termine S.b.f. e **Ant. Fatture:** Euribor 3 m. + spread da 2,35% / **Scoperto c/c:** Euribor 3 m. + spread da 2,80% Tassi in base a classe di rischio.

● CASSA di RISPARMIO di ASTI / BIVERBANCA

24 / 84 mesi Investimenti e **Liquidità aziendale:** Tasso applicato Euribor 6 m. con spread fino a 5,00

Breve termine S.b.f. - **Anticipo Fatture:** variabile Euribor 6 mesi con spread fino a 5,00% / **Scoperto c/c:** variabile Euribor 3 mesi con spread fino a 6,00%

● B.N.L. / ARTIGIANCASSA

Prodotti Artigiancassa - Sportello diretto c.o tutte le Filiali ed i Punti Credito di Confartigianato Fidi scpa

Fino a 60 mesi Investimenti - **Scorte - Liquidità aziendale (non agevolato):** Fisso o Variabile Euribor 360 gg. 1, 3 o 6 mesi + spread da 1,90% se valutazione positiva + spread da 2,50% se valutazione da approfondire.

Breve termine S.b.f., **Cassa, ecc.:** Euribor 360 gg. 1, 3 o 6 mesi + Spread da 2,40%

● VENETO BANCA (+ sportelli già Banca Popolare Intra)

24 / 120 mesi Tasso applicato: per **investimenti** e **liquidità** Euribor 6 mesi m. m. p. + Spread da 3,00 a 5,50% (tasso variabile) // Per **mutuo ipotecario** Euribor 6 mesi m. m. p. + Spread da 2,50% a 4,50%

Breve termine S.b.f.: Euribor 6 mesi m. m. p. + Spread da 2,25% / **Anticipo Fatture:** Euribor 6 mesi m. m. p. + Spread da 3,00% / **Scoperto c/c:** Euribor 6 mesi. + Spread da 4,50%

● MONTE dei PASCHI di SIENA

60 mesi **Affidamenti a medio termine** con CASSA DEP. E PRESTITI e Fondo Centrale di Garanzia: da 2,40% / **Altri:** da definire

Breve termine S.b.f. - **Anticipo Fatture:** Euribor 3 m.365 + da 1,45% / **Scop. c/c:** Euribor 3 m. + da 2,25%

● U.B.I. - Banca Regionale Europea, etc.

24 / 60 mesi Applica i seguenti tassi convenzionati: per **investimenti** Euribor 6 mesi 365 gg. m. m. p. + Spread da 3,15% a 6,55% (tasso variabile); per **liquidità aziendale** Euribor 6 mesi 365 gg. m. m. p. + Spread da 3,60% a 6,30%

Breve termine S.b.f. **Anticipo Fatture:** Euribor 3 mesi 365 gg. m. m. p. + Spread da 1,65% (tasso variabile) **Scoperto c/c:** Euribor 3 mesi 365 gg. m. m. p. + Spread da 2,95%

● BANCA SELLA

24 / 72 mesi Tasso applicato: **investimenti** Euribor 3 m. (m. m. p.) da 3,90% a 4,85% (tasso variabile) / **liquidità aziendale e scorte** Euribor 3 mesi m. m. p. + 4,10% a 4,85% (tasso variabile)

Breve termine S.b.f. Euribor 3 m. mmp da + 1,70% / **Ant. Fatture:** Euribor 3 m. da + 1,70% / **Scop. c/c:** Euribor 3 m. da + 2,90%

● BANCA POPOLARE di MILANO (+ sportelli già Banca Legnano e C. R. Alessandria)

24 / 120 mesi Pratica un tasso variabile differenziato: Per **investimenti** documentati e per **credito di esercizio:** Euribor 3 mesi m.m.p. da 3,35% a 9,50%

Breve termine S.b.f. e **Anticipo Fatture:** Euribor 3 mesi m. m. p. + 2,95% / **Scoperto c/c:** Euribor 3 mesi m. m. p. da + 3,20%

- **BANCHE di CREDITO COOPERATIVO del Piemonte, Liguria e Valle d'Aosta**
Banca Rurale e Artigiana di Boves / BCC Casalgrasso e Sant'Albano Stura / BCC Cherasco / Banca di Caraglio e Riviera dei Fiori / BCC di Alba, Langhe e Roero / BCC di Pianfei e Rocca de' Baldi / BCC di Bene Vagienna / Banca Alpi Marittime / BCC Valdostana

24 / 60 mesi Viene applicato, per **investimenti** il tasso Euribor 6 mesi m. m. p 365 gg. + spread fino a 5,25% e/o per **liquidità** Euribor 6 mesi m. m. p. 365 gg. + spread fino a 5,50% (tasso variabile)

Breve termine S.b.f. , **Anticipo Fatture** e **Scoperto c/c**: Euribor 6 m. + spread fino a 5,50/6,00%

- **CA.RI.GE. e CA.RI.SA.**

24 / 84 mesi Tassi: **investimenti** 60 mesi: Euribor 3 mesi m.m.p. + da 1,90% e **liquidità aziendale** Euribor 3 mesi da + 2,10%

Breve termine S.b.f. e **Anticipo Fatture**: Euribor 3 m. + da 1,75% / **Scop. c/c**: Euribor 3 m. + da 1,95%

TABELLA RIASSUNTIVA TASSI CONVENZIONATI con garanzia rilasciata da Confartigianato Fidi s.c.p.a. - Confidi piemontese che opera sul territorio nazionale (S.E.&O.)

Istituti di Credito convenzionati	FINANZIAMENTI oltre 18 mesi		BREVE TERMINE		
	Investimenti	Liquidità az.	S. b. f.	Ant. Fatt.	Cassa
● BANCO POPOLARE	da 1,873 %	da 2,923 %	da 3,523 %	da 3,623 %	da 5,323 %
● UNICREDIT BANCA	da 4,123 % (Top Europe da 1,973 %)		da 3,073 %	da 3,573 %	da 4,573 %
● INTESA SAN PAOLO	da 3,463 %		da 2,263 %		da 2,713 %
● CASSA RISP. ASTI - BIVERBANCA	fino a 5,045 %		fino a 5,045 %		< a 6,045 %
● B.N.L. - ARTIGIANCASSA	da 1.814 %		da 2,314 %		
● VENETO BANCA	da 3,045 %		da 2,295 %	da 3,045 %	da 4,545 %
● MONTE PASCHI SIENA	da 2,400 %		da 1,423 %		da 2,223 %
● U.B.I.	da 3,195 %	da 3,645 %	da 1,623 %	da 2,923 %	
● BANCA SELLA	da 3,873 %	da 4,073 %	da 1,673 %	da 2,873 %	
● BANCA POPOLARE MILANO	da 3,323 %		da 2,923 %	da 3,173 %	
● BANCHE CREDITO COOPERATIVO	fino a 5,295 %	fino a 5,545 %	fino a 6,045 %		
● CA.RI.GE. e CA.RI.SA.	da 1,873 %	da 2,073 %	da 1,723 %	da 1,923 %	

SONO INOLTRE CON NOI CONVENZIONATI I SEGUENTI ISTITUTI DI CREDITO:

- DEUTSCHE BANK
- BANCO di NAPOLI
- BANCO di DESIO e BRIANZA
- CASSA RISPARMIO di SALUZZO
- CASSA RISP. di SAVIGLIANO
- BANCA del PIEMONTE
- ED ALTRE BANCHE, SU TUTTO IL TERRITORIO NAZIONALE
- BANCA POPOLARE di VICENZA
- CARIPARMA
- BANCA POPOLARE dell'EMILIA-ROMAGNA
- CASSA RISPARMIO di BRA
- BANCA POPOLARE di MANTOVA
- BANCA CENTROPADANA di Credito Cooperativo

A disposizione delle imprese socie sono operative anche **CONVENZIONI** con primarie società di **LEASING**



Confidi piemontese, operante sul territorio nazionale

UNA GARANZIA DI ECCELLENZA

A SOSTEGNO DI TUTTE LE PICCOLE E MEDIE IMPRESE

Entrate con Fiducia:

ABBIAMO I NUMERI PER DARVI CREDITO!

Visitate il nostro sito internet: www.confartigianatofidi.it

Istituto di Credito / prodotto	Tasso	24 mesi	36 mesi	48 mesi	60 mesi
● BANCO POPOLARE					
Investimenti	da 1,873 %	da €. 127,65	da €. 85,89	da €. 65,02	da €. 52,49
Liquidità aziendale	da 2,923 %	da €. 129,15	da €. 87,34	da €. 66,45	da €. 53,92
● UNICREDIT BANCA					
Investimenti e Liquidità	da 4,123 %	da €. 130,87	da €. 89,02	da €. 68,12	da €. 55,59
● INTESA SAN PAOLO					
Investimenti e Liquidità	da 3,463 %	da €. 129,92	da €. 88,10	da €. 67,20	da €. 54,67
● CASSA RISPARMIO ASTI - BIVERBANCA					
Investimenti e Liquidità	fino a 5,045 %	< a €. 132,20	< a €. 90,32	< a €. 69,41	< a €. 56,88
● B. N. L. - ARTIGIANCASSA					
Investimenti e Liquidità	da 1,814 %	da €. 127,56	da €. 85,81	da €. 64,94	da €. 52,41
● VENETO BANCA					
Investimenti e Liquidità	da 3,045 %	da €. 129,32	da €. 87,51	da €. 66,62	da €. 54,09
● MONTE PASCHI					
Investimenti e Liquidità	da 2,400 %	da €. 128,40	da €. 86,62	da €. 65,74	da €. 53,21
● U.B.I. (Banca Regionale Europea, ecc.)					
Investimenti	da 3,195 %	da €. 129,53	da €. 87,72	da €. 66,83	da €. 54,30
Liquidità aziendale	da 3,645 %	da €. 130,18	da €. 88,35	da €. 67,45	da €. 54,92
● BANCA SELLA					
Investimenti	da 3,873 %	da €. 130,51	da €. 88,67	da €. 67,77	da €. 55,24
Liquidità aziendale	da 4,073 %	da €. 130,80	da €. 88,95	da €. 68,05	da €. 55,52
● BANCA POPOLARE MILANO					
Investimenti e Liquidità	da 3,323 %	da €. 129,72	da €. 87,90	da €. 67,00	da €. 54,48
● CREDITO COOPERATIVO (Piemonte, Liguria, Valle d'Aosta)					
Investimenti	fino a 5,295 %	< a €. 132,56	< a €. 90,68	< a €. 69,76	< a €. 57,24
Liquidità aziendale	fino a 5,545 %	< a €. 132,92	< a €. 91,03	< a €. 70,12	< a €. 57,59
● CA.RI.GE. - CA.RI.SA.					
Investimenti	da 1,873 %	da €. 127,65	da €. 85,89	da €. 65,02	da €. 52,49
Liquidità aziendale	da 2,073 %	da €. 127,93	da €. 86,17	da €. 65,29	da €. 52,77

SONO INOLTRE CONVENZIONATI CON IL NOSTRO CONFIDI ANCHE ALTRI ISTITUTI DI CREDITO:

- DEUTSCHE BANK
- BANCA POPOLARE di VICENZA
- CARIPARMA
- BANCA POP. EMILIA-ROMAGNA
- CASSA RISPARMIO di BRA
- CASSA RISPARMIO di SALUZZO
- CASSA RISP. di SAVIGLIANO
- BANCA del PIEMONTE
- BANCA CENTROPADANA Cred. Coop.
- BANCA POPOLARE di MANTOVA
- BANCO di DESIO e BRIANZA
- BANCO di NAPOLI

..... e ALTRE BANCHE SU TUTTO IL TERRITORIO NAZIONALE

AVVERTENZE AI SENSI DELLA LEGGE 196/2003

Le informazioni contenute in questa Newsletter ad uso informativo meramente interno, sono riservate - in via esclusiva - al destinatario. Persone diverse dal destinatario non sono autorizzate a leggere, inoltrare, fotocopiare, diffondere il contenuto a terzi. Qualora questa Newsletter fosse stata ricevuta per errore vogliate cortesemente darcene notizia, a mezzo e-mail, all'indirizzo info@confartigianatofidi.it e distruggere il messaggio ricevuto erroneamente.

Ai sensi dell'art. 18 del D.LGS 196/2003 informiamo che il Suo/Vostro indirizzo di posta elettronica è nei nostri archivi in conseguenza di precedenti comunicazioni intercorse e che sarà da noi utilizzato per comunicazioni riguardanti l'ambito del rapporto sociale, contrattuale, statutario o commerciale in essere e comunque sempre nel rispetto della Sua/Vostra volontà. Per l'esercizio dei diritti di cui all'art. 7 del citato D.LGS rivolgersi a CONFARTIGIANATO FIDI S.c.p.a. - c.o Segreteria Generale - via dell'Arcivescovado, 1 - 10121 Torino, oppure inviare specifica mail all'indirizzo info@confartigianatofidi.it

La presente Newsletter - chiusa alle ore 8,30 del 31 Agosto 2015 - viene inviata a mezzo posta elettronica