

Confidi piemontese, operante sul territorio nazionale

**CONFARTIGIANATO FIDI PIEMONTE E NORD OVEST S.C.P.A.** è iscritto all'Albo degli Intermediari Finanziari vigilati da Banca d'Italia. È attivo ed operante su tutto il territorio nazionale con propri uffici in Piemonte, Lombardia, Liguria, Lazio. Aderisce a FEDART Fidi.

AREA NAZIONALE	Area c.o Sede Centrale e Direzione Filiale di Roma e Regione Lazio	Via dell'Arcivescovado, 1 - 10121 TORINO Largo Salinari, 19 zona Eur - 00142 ROMA	Tel. 011.5175640 Tel. 366.8935220
AREA PIEMONTE OVEST	Area + Filiale di Torino - Cuneo Ufficio recapito di Cuneo	Corso Francia, 23 - 10138 TORINO Via l° Maggio, 8 c.o Confartigianato - 12100 CUNEO	Tel. 011.4341455 Tel. 335.7055621
AREA PIEMONTE EST	Area + Filiale di Novara - V.C.O. Punto Credito di Biella Punto Credito di Vercelli	Baluardo Massimo d'Azeglio, 7 - 28100 NOVARA Via T. Galimberti, 22 - 13900 BIELLA Largo d'Azze, 9 - 13100 VERCELLI	Tel. 0321.1851180 Tel. 015.8551742 Tel. 0161.502792
AREA PIEMONTE SUD - LIGURIA	Punto Credito Verbano Cusio Ossola Area + Filiale di Alessandria Ufficio recapito di Tortona Punto Credito di Asti	Via Liberazione, 20/a - 28883 GRAVELLONA TOCE Spalto Marengo, Palazzo Pacto - 15121 ALESSANDRIA Via Postumia c.o Confartigianato - 15057 TORTONA Via Orfanotrofio, 10 - 14100 ASTI	Tel. 335.7527499 Tel. 0131.221712 Tel. 340.9019816 Tel. 0141.538676
AREA LOMBARDIA	Punto Credito di Savona e Liguria Area + Filiale di Milano e Lombardia	Corso Mazzini, 105 rosso - 17100 SAVONA Via Jacopo Palma, 26 zona San Siro - 20146 MILANO	Tel. 019.814320 Tel. 02.40076600

# Credito News - Newsletter

AD USO INTERNO ED INDIRIZZATA A: SOCI, AMMINISTRATORI, SINDACI E COLLABORATORI DEL CONFIDI, CONSULENTI E PARTNER, ISCRITTI ALLA MAILING LIST, SISTEMI ASSOCIATIVI NAZIONALI E TERRITORIALI DI CONFARTIGIANATO IMPRESE E FEDART-FIDI

Redazione newsletter presso Confartigianato Fidi Piemonte e Nord Ovest S.C.p.a. via dell'Arcivescovado, 1 - 10121 Torino

APRILE 2016

## BANCA D'ITALIA DICE SÌ AL NOSTRO CONFIDI che ora è abilitato all'iscrizione al nuovo Albo degli Intermediari Finanziari

Il Governatore di Banca d'Italia, Ignazio Visco, il 9 marzo scorso ha sottoscritto specifico provvedimento che "autorizza la società Confartigianato Fidi Piemonte e Nord Ovest Società Cooperativa per Azioni, con sede a Torino, all'esercizio dell'attività di concessione di finanziamenti nei confronti del pubblico ai sensi degli articoli 106 e seguenti del Testo unico bancario".

*"E' il coronamento di un percorso avviato da anni dal nostro Confidi, trasformatosi da regionale a nazionale, in un virtuoso asset di crescita qualitativa permanente"* – sottolinea **Adelio Giorgio Ferrari, Presidente di Confartigianato Fidi Piemonte e Nord Ovest s.c.p.a.**, il quale continua – *"Siamo tra i primissimi Confidi in Italia ad ottenere il riconoscimento della professionalità, organizzazione e solidità patrimoniale che ci caratterizzano. In questo momento l'orgoglio e la soddisfazione sono evidenti: questo risultato premia l'impegno della nostra struttura direzionale e la lungimiranza strategica dei colleghi Amministratori"*.

*"Impossibile nascondere lo stato d'animo positivo che l'attesa autorizzazione da parte di Banca d'Italia ci ha regalato. Questo momento segna il risultato di un cammino avviato, non senza discontinuità e rimodulazioni delle nostre coordinate, alcuni anni orsono insieme ad un gruppo che è andato via via accrescendo nel segno del merito e dell'autonomia strategica ed operativa"* – evidenzia il **Direttore Generale del nostro Confidi, Gianmario Caramanna** – *"Abbiamo conquistato una vetta significativa: ora tocca a noi mantenerla, mentre già siamo rivolti a quel nuovo orizzonte che si apre grazie all'iscrizione all'Albo 106, nel segno ed a sostegno delle micro piccole e medie Imprese che sanno di poter contare quotidianamente sul nostro fattivo supporto"*.



Da sinistra, nell'ordine:

- i tre componenti il Collegio Sindacale: **Paolo Peveraro, Stefano Marzari** (Presidente), **Massimo Cassarotto**
- i dodici componenti il C.d.A. insieme al Direttore Generale: **Gabriele Basano, Claudio Rizzolo, Stefano Manni, Leopoldo Facciotti, Adelio Giorgio Ferrari** (Presidente), **Gianmario Caramanna** (Direttore), **Luciano Paniate** (Vice Presidente), **Silvano Berna, Massimo Foscale, Roberto Forte, Dario Ciocca, Giuseppe Elia e Luigi Cavallari**



Varato dal C.d.A. il Bilancio consuntivo 2015 da presentare alle Assemblee dei Soci

***Un ottimo bilancio di esercizio che segna una inequivoca inversione di tendenza. Nel 2015 i volumi delle garanzie erogate crescono di oltre il sei per cento, il Fondo Rischi ed il patrimonio di vigilanza si confermano a livelli eccellenti, torna l'utile operativo che supera i duecentomila euro***

Nella sessione consiliare del 14.03 u.s., è stato discusso ed esaminato il **Bilancio consuntivo 2015**, con tutti i suoi allegati, da parte di Amministratori e Sindaci, poi assunto con voto unanime e demandato alla successiva approvazione definitiva da parte della Assemblea dei Soci.

La Relazione degli Amministratori, tra l'altro, evidenzia la piena soddisfazione ed orgoglio per i risultati conseguiti nel corso della gestione 2015 che segnano una **inequivoca, positiva inversione di tendenza** rispetto agli anni, travagliati e difficili, della crisi.

Infatti **Confartigianato Fidi Piemonte e Nord Ovest S.C.p.A.** nell'esercizio chiuso al 31/12/2015 segna positivi risultati sia sul versante della organizzazione e della governance, sia a livello finanziario ed operativo. La scelta strategica fatta propria dagli Amministratori e dalla Direzione Generale di affrontare la crisi del Paese e del sistema delle garanzie attraverso il potenziamento della struttura e l'avvio della operatività sul territorio nazionale, preferendo politiche di sviluppo al piccolo cabotaggio conservativo, sta offrendo ottimi riscontri: **alle solide ed irrinunciabili radici piemontesi, il nostro albero si è irrobustito con nuova linfa che ha dato vita ad altri rami produttivi**, a partire da quello lombardo e, da ultimo in ordine temporale, da quello di Roma e del Lazio.

Il bilancio consuntivo 2015 concretizza appieno quella inversione di tendenza già in parte rilevata lo scorso anno rispetto al precedente triennio: nel 2015 i volumi delle **garanzie erogate** attraverso le banche convenzionate segnano un **incremento del 6,4%**, il **patrimonio di vigilanza** si mantiene a livelli eccellenti (31,1 milioni di euro), l'utile operativo ante accantonamenti è pari a oltre 2,6 milioni di euro ed un'ulteriore somma di ca. 2,5 milioni di euro viene accantonata al Fondo Rischi che ormai supera i 18 milioni di euro, e - ciò nonostante - il **conto economico chiude con un attivo di circa 200 mila euro** (oltre 125 mila euro al netto delle imposte).

Ulteriore conferma della solidità e qualità della nostra azienda si riscontra sia attraverso il calcolo del **Tier 1** e del **Total Capital Ratio** che - al 31.12.2015 in ulteriore crescita rispetto al livello già eccellente del 2014 - risultano essere **rispettivamente pari al 17,7% ed al 19,2%**, sia attraverso il calcolo del **Cost Income** (cioè del rapporto tra costi operativi e margine di intermediazione) che anche nell'anno 2015, con il **54,61%**, evidenzia un buon livello di efficienza, addirittura di prim'ordine se relazionato al sistema nazionale dei confidi.

## **GLI AMMINISTRATORI CONVOCANO L'ASSEMBLEA STRAORDINARIA E L'ASSEMBLEA ORDINARIA DEI SOCI**

Quindi, Consiglio di Amministrazione ha convocato per il giorno 27.04.2016 alle ore 8,00 (in prima convocazione) e in seconda convocazione in data **GIOVEDÌ 28 APRILE 2016**, A TORINO presso la sala riunioni "Franco Panarotto" (Via dell'Arcivescovado, 1) alle ore 10,15 **L'ASSEMBLEA GENERALE STRAORDINARIA DEI SOCI** cui seguirà **L'ASSEMBLEA GENERALE ORDINARIA DEI SOCI**: a tali assise parteciperanno esclusivamente, ai sensi dell'art. 2540 del C.C., i 20 DELEGATI eletti dalle Assemblee separate locali di Area.

**L'Assemblea Straordinaria** - alla presenza del notaio dott. Maroz - avrà il seguente o.d.g.:

- Fusione per incorporazione della Cooperativa di Garanzia Artigiana Europa S.c.r.l.;
- Fusione per incorporazione della Cooperativa di Garanzia Libera Artigiani della zona di Tortona S.c.r.l.

**L'Assemblea Ordinaria** - che seguirà alla Straordinaria senza soluzione di continuità - avrà il seguente o.d.g.:

- Approvazione Bilancio esercizio 2015 con i rispettivi allegati: relazione degli Amministratori e del Collegio Sindacale, nota integrativa, ecc.;
- Adozione Regolamento Aziendale secondo le modifiche/implementazioni apportate dal C.d.A. e ratifica appendice al Regolamento;
- Comunicazioni varie ed eventuali.

## **CONVOCATE ANCHE LE CINQUE ASSEMBLEE TERRITORIALI DI AREA (ASSEMBLEE SEPARATE LOCALI DEI SOCI)**

Conseguentemente, il C.d.A. - determinando peraltro anche chi parteciperà a ciascuna Assemblea in rappresentanza degli Amministratori e della struttura direzionale - ha convocato le cinque **ASSEMBLEE TERRITORIALI DEI SOCI** (ASSEMBLEE SEPARATE LOCALI convocate tutte in prima convocazione Domenica

10.04 alle ore 8,00), come da disposto statutario, che si svolgeranno per la nomina dei rispettivi Soci delegati alla **Assemblea Generale del 27/28 Aprile** a Torino, secondo il seguente Calendario:

**Lunedì 11/04 ore 18,00 - AREA PIEMONTE SUD - LIGURIA (Soci con sede nelle province di Alessandria, di Asti e della Regione Liguria)**

L'Assemblea avrà luogo ad **ALESSANDRIA** c.o Confartigianato Alessandria – Palazzo Pacto, Spalto Marengo.  
L'AREA PIEMONTE SUD–LIGURIA, avente n.° 4.419 Soci iscritti (cui, da maggio, si aggiungeranno i Soci della Cooperativa di Tortona), elegge n.° 4 delegati.

**Martedì 12/04 ore 16,00 - AREA NAZIONALE (Soci con sede nella Regione Lazio ed in altre Regioni, escluso Piemonte, Valle d'Aosta, Lombardia, Liguria)**

L'Assemblea avrà luogo a **ROMA** c.o Confartigianato Roma – largo Salinari, 19 zona EUR.  
L'AREA NAZIONALE, avente n.° n.° 119 Soci iscritti (cui, da maggio, si aggiungeranno i Soci della Cooperativa Europa, di Roma), elegge n.° 2 delegati.

**Mercoledì 13/04 ore 18,00 - AREA PIEMONTE OVEST (Soci con sede nelle province di Torino, di Cuneo e della Regione Valle d'Aosta)**

L'Assemblea avrà luogo a **TORINO** c.o Confartigianato Imprese Piemonte – via Andrea Doria, 15.  
L'AREA PIEMONTE OVEST, avente n.° 7.267 Soci iscritti, elegge n.° 6 delegati.

**Giovedì 14/04 ore 18,00 - AREA LOMBARDIA (Soci con sede nelle provincia di Milano e nella Regione Lombardia)**

L'Assemblea avrà luogo a **MILANO** c.o la nostra Filiale di Milano – Via Jacopo Palma, 26 zona San Siro.  
L'AREA LOMBARDIA, avente n.° 505 Soci iscritti, elegge n.° 2 delegati.

**Venerdì 15/04 ore 18,00 - AREA PIEMONTE EST (Soci con sede nelle province di Novara, Verbano-Cusio-Ossola, Biella e Vercelli)**

L'Assemblea avrà luogo a **NOVARA** c.o Confartigianato Piemonte Orientale – via San Francesco d'Assisi, 5/d.  
L'AREA PIEMONTE EST, avente n.° 6.170 Soci iscritti, elegge n.° 6 delegati.

**Notizie Flash - Notizie Flash - Notizie Flash - Notizie Flash**  
da Confartigianato Fidi S.C.p.A. - Confidi piemontese attivo sul territorio nazionale

## Già operativi i nuovi uffici delle Filiali di Milano e di Novara

Il potenziamento logistico della nostra presenza territoriale si concretizza attraverso il trasferimento in nuovi e più confortevoli locali della **Filiale di Milano** e della **Filiale di Novara**.

Tale scelta – cui potrà prossimamente seguire il trasferimento del nostro ufficio in Liguria da Savona a Genova - deriva non soltanto da una pur importante questione di decoro e di immagine autonoma, ma soprattutto dalla necessità di avere luoghi di lavoro dimensionalmente più idonei alla nostra attività.

La **Filiale di MILANO** del nostro Confidi ha già completato il trasferimento nei nuovi uffici in **via Palma** al civico **26** in zona San Siro, mentre la **Filiale di NOVARA** in questi giorni sta completando il trasloco negli ampi locali siti in **baluardo Massimo d'Azeglio, 7** (zona centro - giardini ospedale maggiore).

## Potenziata anche la struttura territoriale del nostro Confidi

Oltre all'ampliamento degli uffici di alcune Filiali, si intensifica l'azione volta al potenziamento del le risorse umane impegnate sul territorio del nord ovest e nazionale.

È recente l'ingresso in seno alla nostra struttura da parte di **Debora Cambiano** nella funzione di **Capo Area Piemonte Est**. La dott.ssa Cambiano, che ha maturato precedenti esperienze professionali in un altro Confidi vigilato, sostituisce il collega Luigi Donatone, dimissionario.

Inoltre, la rete distributiva del nostro Confidi si arricchisce di nuovi **Agenti in Attività Finanziaria** iscritti all'O.A.M. che operano in specifiche aree con mandato monomandatario: tra questi, il dott. **Francesco Quartarone** ha già avviato la sua collaborazione a Torino e provincia, mentre a breve saranno contrattualizzati nuovi Agenti in Lombardia (provincia di Pavia e zone limitrofe), Liguria (in specie nel genovese e nella zona di levante) e Lazio (Roma e altre province laziali). Infine, a seguito di un'attenta selezione, sono ormai prossimi i convenzionamenti con alcune altre **Società di Mediazione Creditizia** iscritte all'O.A.M.

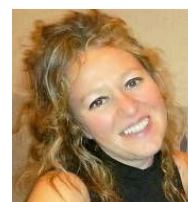

Debora Cambiano

### COMITATO DI DIREZIONE - Gruppo di lavoro a carattere propositivo e di confronto direzionale

Con il Direttore Generale, G. Caramanna, comprende altre undici unità aventi funzioni apicali e specifiche deleghe operative: D. De Andreis, R. Giorcelli, D. Perna, M. Zotta, S. Antonello, L. Amosio, D. Cambiano, J. Ghisio, R. Miglio, P. Panebianco, A. Ricchiuti.

### COORDINAMENTO DIREZIONALE e OPERATIVO - Gruppo di lavoro a carattere formativo ed informativo

Si riunisce, di norma, tre volte l'anno (di cui una con l'Assemblea di tutte le Risorse Umane del Confidi: personale dipendente ed agenti) e, oltre ai membri del Comitato di Direzione, comprende anche i Sigg.: A. Ansaldo, F. Boscolo, M. Capriolo, R. Caria, P. Casali, L. Cazzulino, M. Cussotto, F. De Gioia, S. Domeniconi, L. Ferrara, S. Ferrari, L. Fragonara, S. Gattoni, E. Giavino, M. Girardengo, F. Massa, C. Rovero.

### GRUPPO MARKETING - Gruppo operativo di lavoro che si relaziona univocamente al Direttore Generale

Insieme al Responsabile Marketing, comprende i Capi Area, il Responsabile Filiale di Roma, la Responsabile Segreteria Generale (quale addetta stampa, con delega alla gestione delle pagine aziendali sui social) e i Coordinatori commerciali di Area-Filiale.



Confartigianato Fidi Piemonte e Nord Ovest s.c.p.a. è iscritto all'Albo degli Intermediari Finanziari vigilati da Banca d'Italia. È un Confidi, aderente a FEDART Fidi, attivo su tutto il territorio nazionale con uffici in Piemonte, Lombardia, Liguria, Lazio.

**L'esperienza fin qui maturata quale Intermediario Finanziario vigilato da Banca d'Italia (dal mese di novembre 2009), unitamente alla ben definita ed articolata governance aziendale, all'organizzazione capillare e alla conoscenza puntuale delle peculiarità territoriali del Nord Ovest e di vaste aree del Paese, assicurano alle micro-piccole-medie imprese socie del nostro Confidi - Imprese Artigiane, del Commercio, dell'Industria, del Turismo, dell'Agricoltura, dei Servizi e del Terziario - una garanzia qualificata, eligibile ed a prima richiesta.**

**Tale garanzia, attraverso le convenzioni con i principali istituti di credito e gruppi bancari, consente alle banche finanziatrici/erogatrici di attenuare il rischio di credito e, in conformità alla normativa di vigilanza, di contenere gli assorbimenti patrimoniali, con una conseguente riduzione degli spread applicati alle imprese socie del nostro Confidi.**

**Confartigianato Fidi Piemonte e Nord Ovest S.C.p.A., individuabile anche quale "Confartigianato Fidi S.C.p.A. / Confidi piemontese attivo sul territorio nazionale", vanta diciannovemila imprese socie ed è una Cooperativa di Garanzia (Confidi) parte integrante, seppur compiutamente autonoma, del sistema associativo Confartigianato Imprese, nonché di Fedart-Fidi che svolge la sua funzione di rappresentanza anche attraverso l'adesione ad AssoConfidi.**

**Tra ottobre e dicembre 2013, il nostro Confidi ha positivamente superato gli Accertamenti ispettivi svolti, a cura dell'Area Vigilanza di Banca d'Italia, presso gli uffici centrali a cura di uno specifico Nucleo Ispettivo di Banca d'Italia.**

**L'operatività aziendale, pur mantenendo salde radici produttive nell'area piemontese, si sviluppa autonomamente su tutto il territorio nazionale, attraverso una articolata rete distributiva che comprende, oltre al personale dipendente, agenti in attività finanziaria e, in convenzione, alcune primarie società di mediazione creditizia.**

**La nostra Sede Centrale - che ad ogni effetto funge anche da Sede Nazionale - si trova in Piemonte, a Torino in via dell'Arcivescovado, 1.**

**Siamo presenti con nostri uffici e la nostra rete commerciale (Personale dipendente ed Agenti in attività finanziaria con specifico mandato monomandatario) in tutte le province della Regione Piemonte, a Milano ed in Lombardia, in Liguria, in tutto il Nord Ovest del Paese, nonché, da settembre 2015, anche a Roma e nel Lazio.**

**Nel marzo 2016 - tra i primissimi Confidi in Italia - Confartigianato Fidi Piemonte e Nord Ovest S.C.p.A. è stato autorizzato da Banca d'Italia a svolgere tutte le attività di finanziamento nei confronti del pubblico previste dall'art. 106 del T.U.B.**

---

**La nostra rete distributiva e commerciale è articolata attraverso tre differenti pilastri: propri Uffici nelle regioni Piemonte, Lombardia, Liguria e Lazio; Risorse Umane (50 unità con rapporto di lavoro dipendente) ed Agenti monomandatari diretti iscritti all'O.A.M.; alcune primarie Società di Mediazione Creditizia convenzionate/contrattualizzate, nonché taluni procacciatori d'affari e segnalatori di Confartigianato.**

**[www.confartigianatofidi.it](http://www.confartigianatofidi.it)**

**È il sito internet, moderno e trasparente, del nostro Confidi quotidianamente impegnato nel favorire e sostenere l'accesso e la fruizione del credito, ordinario ed agevolato, da parte delle imprese artigiane e di tutte le micro, piccole, medie imprese.**

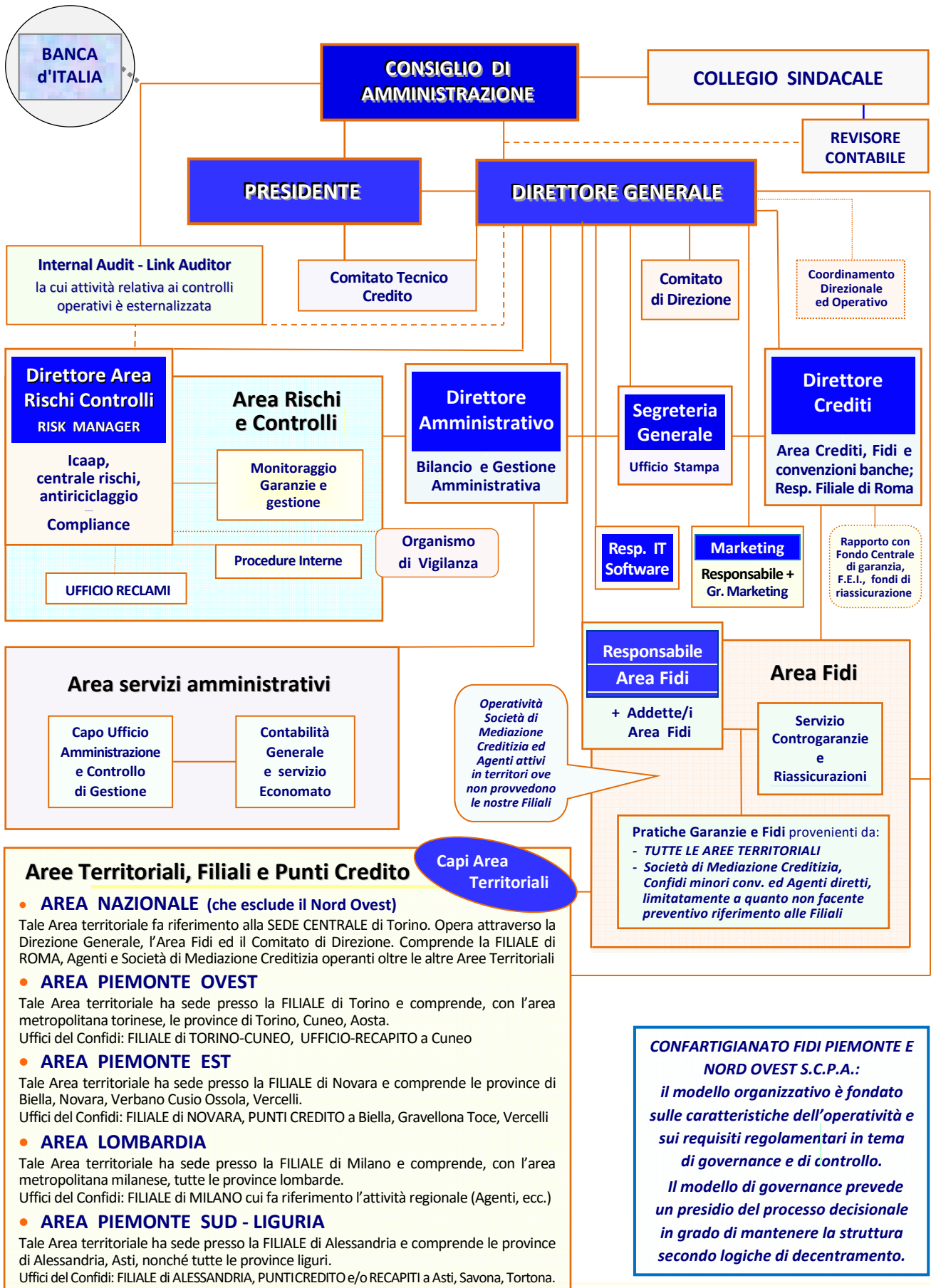

<b>VENERDI' 01.04</b>	delibere <b>Direzione</b> : esame delibere finanziamenti di competenza direzionale
<b>VENERDI' 08.04</b>	<b>Ore 10,30</b> A Torino Sede riunione del <b>CONSIGLIO DI AMMINISTRAZIONE</b> : Resoconto annuale ICAAP / Relazione Struttura Organizzativa / Informativa al Pubblico / Delibere di ammissione / Delibere finanziamenti di competenza / ecc. <b>Segue</b> riunione del <b>Comitato Tecnico Credito</b> : esame delibere finanziamenti fino soglia di competenza <b>Segue</b> delibere <b>Direzione</b> : esame delibere finanziamenti di competenza direzionale
<b>ASSEMBLEE SEPARATE LOCALI - ASSEMBLEE TERRITORIALI DI AREA</b> (seconda convocazione) <b>che eleggeranno complessivamente n.° 20 Delegati</b>	
<b>Lunedì 11/04 ore 18,00</b>	<b>AREA PIEMONTE SUD/LIGURIA ad ALESSANDRIA</b> c.o Confartigianato. Partecipano il Presidente ed il Vice Presidente, nonché per la struttura il Direttore Generale, la Capo Area ed i Coordinatori di Filiale
<b>Martedì 12/04 ore 16,00</b>	<b>AREA NAZIONALE a ROMA</b> c.o Confartigianato Roma. Partecipa il consigliere L. Facciotti, nonché per la struttura il Direttore Crediti e la Referente della Filiale di Roma
<b>Mercoledì 13/04 ore 18,00</b>	<b>AREA PIEMONTE OVEST a TORINO</b> c.o Confartigianato Piemonte. Partecipano i consiglieri G. Basano, S. Berna e/o C. Rizzolo, nonché per la struttura il Direttore Generale, il Direttore Amministrativo, il Capo Area ed i Coordinatori di Filiale
<b>Giovedì 14/04 ore 18,00</b>	<b>AREA LOMBARDIA a MILANO</b> c.o Filiale di Milano. Partecipano il consigliere L. Cavallari, nonché per la struttura il Direttore Crediti, la Capo Area e il Coordinatore di Filiale
<b>Venerdì 15/04 ore 18,00</b>	<b>AREA PIEMONTE EST a NOVARA</b> c.o Confartigianato. Partecipano i consiglieri D. Ciocca e G. Elia, nonché per la struttura il Direttore Rischi-Controlli, la Resp. Area Fidi, la Capo Area ed i Coordinatori di Filiale
<b>LUNEDI' 18.04</b>	delibere <b>Direzione</b> : esame delibere finanziamenti di competenza direzionale
<b>GIOVEDI' 28.04</b>	<b>Ore 10,15</b> A Torino Sede riunione dell' <b>ASSEMBLEA STRAORDINARIA SOCI DELEGATI</b> in seconda convocazione, presente il notaio Marcoz: <b>INCORPORAZIONI di due CONFIDI MINORI segue l'ASSEMBLEA ORDINARIA dei SOCI DELEGATI</b> : Bilancio consuntivo, Regolamento, ecc. <b>Ore 11,30 ca. segue</b> riunione del <b>CONSIGLIO DI AMMINISTRAZIONE</b> : Delibere ammissione / Delibere finanziamenti di competenza / ecc. <b>Segue</b> riunione del <b>Comitato Tecnico Credito</b> : esame delibere finanziamenti fino soglia di competenza <b>Segue</b> delibere <b>Direzione</b> : esame delibere finanziamenti di competenza direzionale

**“CONFARTIGIANATO FIDI S.c.p.a. - Confidi piemontese operante sul territorio nazionale”, Intermediario Finanziario vigilato, al fine di implementare la propria rete distributiva-commerciale**

**Ricerca Agenti in Attività Finanziaria iscritti all'albo O.A.M. da inserire all'interno della propria rete commerciale in alcune aree territoriali site nell'Italia settentrionale e centrale, in specie in Liguria, Lombardia e Lazio**

**Requisiti minimi richiesti:** *a)* Iscrizione all'Albo O.A.M. quale Agente in attività finanziaria; *b)* diploma di maturità; *c)* patente di guida ed utilizzo di auto propria; *d)* partita iva.

**Requisiti preferenziali:** *a)* esperienza pregressa nel ruolo di agente in attività finanziaria, non inferiore ad un anno; *b)* laurea con indirizzo economico-finanziario; *c)* buona conoscenza del pacchetto Microsoft Office.

**Luogo di lavoro di ogni singolo mandato:** la selezione è relativa al territorio nazionale con particolare riguardo alla implementazione della nostra rete distributiva in alcune Regioni e/o Aree territoriali: Lazio, Liguria, Lombardia, Emilia-Romagna, Veneto, Toscana, Umbria, ecc.

**Tipologia di contratto:** mandato di agenzia a provvigioni e versamenti Enasarco. Ciascun mandato, avente rispettivamente ambito e valenza interprovinciale (o regionale), è con rapporto monomandatario, senza esclusiva, secondo gli obblighi e le facoltà previste dalla normativa in essere per gli Intermediari Finanziari.

**La ricerca e la selezione** sono rivolte a candidati ambosessi che, nel proporre la propria candidatura, esprimano il consenso al trattamento dei loro dati secondo quanto previsto dalla normativa sulla privacy (D. Lgs. 196/2003).

**Il Curriculum di ciascun candidato/a** - completo della indicazione dei requisiti in possesso - **va inviato preferibilmente a mezzo mail** (all'indirizzo: [info@confartigianatofidi.it](mailto:info@confartigianatofidi.it)), oppure anche **a mezzo posta ordinaria alla nostra Sede Centrale** via dell'Arcivescovado, 1 - 10121 Torino.

I **colloqui selettivi** vengono svolti, su delega del Direttore Generale, dal Direttore Crediti **presso la Sede centrale a Torino**, oppure anche presso le Filiali di **Milano** e di **Roma**.

**Confartigianato Fidi Piemonte e Nord Ovest s.c.p.a. è un Confidi attivo e operante su tutto il territorio nazionale con propri uffici in Piemonte, Lombardia, Liguria, Lazio ed offre una Garanzia di eccellenza a tutte le Micro, Piccole, Medie Imprese**

**AGRICOLTURA      COMMERCIO      SERVIZI      COOPERATIVE      CONSORZI**  
**ARTIGIANATO      INDUSTRIA      TURISMO      LIBERI PROFESSIONISTI**



- **Analisi dei fabbisogni finanziari dell'impresa socia e predisposizione della relativa pianificazione**
- **Rilascio Garanzie eligibili ed a prima richiesta su finanziamenti erogati da banche convenzionate**
- **Accesso controgaranzia Fondo Centrale, riassicurazioni FEI-Cosme e altre - Sportello Artigianocassa**
- **Erogazione "Piccolo Credito", credito diretto fino a 25 mila Euro, a Micro e Piccole Imprese socie**
- **Assistenza e consulenza sulle possibilità di accesso e fruizione degli strumenti di Finanza agevolata**



*Società Cooperativa per Azioni*

Confidi piemontese, operante sul territorio nazionale

#### **SEDE CENTRALE e AREA NAZIONALE :**

Direzione Generale e Presidenza, Sala consigliere "F. Panarotto", Segreteria Generale e Ufficio Stampa, Direzione Crediti ed Area Fidi, Direzione ed Area Amministrativa, Direzione ed Area Rischi/Controlli, Ced e Responsabile IT

**TORINO      Sede: Via dell'Arcivescovado, 1 - 10121 TORINO      Tel. 011.5175640**

**ROMA      Filiale: Largo Salinari, 19 (zona Eur) - 00142 ROMA      Tel. 366.8935220**

I **Collaboratori diretti del Confidi**, per quanto attiene al **PERSONALE DIPENDENTE**, svolgono la loro attività in Piemonte, Lombardia, Liguria e Lazio (qui, in alcune province, i Referenti Credito di Confartigianato ed alcuni procacciatori d'affari fungono da meri segnalatori), mentre gli **AGENTI in Attività Finanziaria del nostro Confidi** operano sulla base di mandati monomandatari in specifiche aree del territorio nazionale.

**IN AMBITO NAZIONALE** il nostro Confidi è attivo anche attraverso alcuni **membri del Comitato di Direzione**. Inoltre, sulla base dei rispettivi contratti/convenzioni, operano con noi - in autonomia, pertanto disgiuntamente dalla nostra rete commerciale - anche alcune primarie **SOCIETÀ DI MEDIAZIONE CREDITIZIA**.

#### ● **AREA PIEMONTE OVEST - TORINO :** Area Territoriale Piemonte Ovest c.o Filiale di Torino

**TORINO      Filiale: Corso Francia, 23 - 10138 TORINO      Tel. 011.4341455**

**CUNEO      Ufficio - recapito Via I° Maggio, 8 c.o Confartigianato 12100 CUNEO      Tel. 335.7055621**

#### ● **AREA PIEMONTE SUD - LIGURIA :** Area Territoriale Piemonte Sud - Liguria c.o Filiale di Alessandria

**ALESSANDRIA      Filiale: Spalto Marengo, Palazzo Pacto - 15121 ALESSANDRIA      Tel. 0131.221712**

**TORTONA      Ufficio - recapito Via Postumia c.o Confartigianato 15057 TORTONA      Tel. 340.9019816**

**ASTI      Punto Credito prov. Asti Via Orfanotrofio, 10 - 14100 ASTI      Tel. 0141.538676**

**SAVONA      Punto Credito Liguria Corso Mazzini, 105 r - 17100 SAVONA      Tel. 019.814320**

#### ● **AREA PIEMONTE EST :** Area Territoriale Piemonte Est c.o Filiale di Novara

**NEW** **NOVARA      Filiale: Baluardo Massimo d'Azeglio, 7 - 28100 NOVARA      Tel. 0321.1851180**

**GRAVELLONAT.      Punto Credito V.C.O. Via Liberazione, 20/a - 28883 GRAVELLONA      Tel. 335.7527499**

**BIELLA      Punto Credito prov. Biella Via T. Galimberti, 22 - 13900 BIELLA      Tel. 015.8551742**

**VERCELLI      Punto Credito prov. Vercelli Largo d'Azzo, 9 - 13100 VERCELLI      Tel. 0161.502792**

#### ● **AREA LOMBARDIA :** Area Territoriale Lombardia c.o Filiale a Milano

**NEW** **MILANO      Filiale: Via Jacopo Palma, 26 (zona San Siro) - 20146 MILANO      Tel. 02.40076600**

## STRUTTURA DIREZIONALE - OPERATIVA

<b>CARAMANNA GIANMARIO</b>	<b>DIREZIONE GENERALE - DIRETTORE GENERALE</b> Oltre alla responsabilità univoca dell'intera struttura e dell'andamento complessivo aziendale, il Direttore Generale cura personalmente (coadiuvato ed in sinergia con altri collaboratori) la predisposizione dei principali Documenti aziendali, le politiche commerciali e di marketing, ecc., nonché le relazioni con tutti i consulenti esterni. Unitamente e di intesa con il Presidente, si occupa dei rapporti con Amministratori, Sindaci, sistema Confartigianato Imprese e Fedart Fidi.
<b>DE ANDREIS DANIELA</b> <b>GIORCELLI RICCARDO</b> <b>PERNA M. DILETTA</b> <b>ZOTTA MILENA</b> <b>ANTONIELLO SERENA</b> <b>ARNOSIO LORENZO</b>	<b>Direttore Amministrativo</b> , Bilancio e gestione amministrativa / con il D.G., Resp. Acquisti e Logistica <b>Direttore Crediti</b> , Fidi e conv. bancarie / con il D.G., Resp. Agenti e Soc.Med.Cred. / <b>Resp. Filiale Roma</b> <b>Direttore Area Rischi e Controlli / Risk Manager</b> e Resp. funzione Compliance / Referente per Audit <b>Responsabile Area Fidi</b> : gestione attività e personale dell'Area Fidi, riassicurazioni ed analisi pratiche <b>Responsabile Segreteria Generale</b> e Affari Generali, Gestione ordinaria Risorse Umane / Add. Ufficio Stampa <b>IT Manager / Aggiornamenti sito internet / Resp. servizio Controgaranzie-Riassicurazioni</b> c.o Area Fidi
<b>ANSALDI ADRIANO</b> <b>PIGA MARIA GIOVANNA</b> <b>MANENTI ENRICO</b> <b>CANATO ANNALISA</b> <b>PIPINO ENRICO</b> <b>VINÇON MIRELLA</b> <b>DE GIOIA FRANCESCA</b> <b>DOMENICONI SABINA</b> <b>CASAMASSIMA ELENA</b> <b>GAI KARIN</b> <b>LOMBARDELLI MONICA</b>	Impiegato, capo ufficio e <b>addetto servizi c.o Area Amministrativa</b> Impiegata, vice capo ufficio e <b>addetta servizi c.o Area Amministrativa</b> Impiegato, <b>addetto ufficio Area Fidi</b> (Merc.-Ven.) e ufficio <b>Area Amministrativa</b> (Lun.-Mart.-Giov.) Impiegata, <b>addetta</b> credito e serv. riassicurazioni, controgaranzie c.o ufficio <b>Area Fidi</b> Impiegato, <b>addetto</b> credito e serv. riassicurazioni, controgaranzie c.o ufficio <b>Area Fidi</b> Impiegata, <b>addetta</b> credito e serv. riassicurazioni, controgaranzie c.o ufficio <b>Area Fidi</b> Impiegata, <b>addetta</b> credito c.o ufficio <b>Area Rischi e Controlli</b> Impiegata, <b>addetta</b> c.o uff. <b>Area Rischi e Controlli / Responsabile Ufficio Reclami / Assistente Segreteria</b> Impiegata, <b>addetta</b> credito c.o ufficio <b>Area Rischi e Controlli</b> Impiegata, <b>addetta</b> credito c.o ufficio <b>Area Rischi e Controlli</b> Impiegata, <b>addetta</b> credito c.o ufficio <b>Area Rischi e Controlli</b> ( <i>assente per lungo periodo</i> )
<b>PANEBIANCO PIERFEDELE</b> <b>CAZZULINO LUCIA</b> <b>CUSSOTTO MARIO</b> <b>CAPRIOLO MARCO</b> <b>ALONZI MADDALENA</b> <b>AUTERI FRANCESCA</b> <b>FIORENTI MARIANGELA</b> <b>MARTINENGO FLAVIO</b> <b>POCHETTINO MARCO</b> <b>QUARTARONE FRANCESCO</b> <b>REBADENGO ILARIA</b> <b>CHIAPELLO CARLA</b>	<b>Capo Area Piemonte Ovest</b> : area metropolitana Torino e prov. di Torino, Cuneo, Valle d'Aosta <b>Resp. coordinamento tecnico operativo di Area e Filiale / Addetta</b> credito-commerciale Piemonte Ovest <b>Resp. coordinamento commerciale di Area e Filiale / Add.</b> credito-commerciale Cuneese e Piemonte Ovest <b>Addetto credito-commerciale</b> Filiale Torino-Cuneo e Piemonte Ovest <b>Addetta credito-commerciale</b> Filiale Torino-Cuneo e Piemonte Ovest <b>Addetta credito-commerciale</b> Filiale Torino-Cuneo e Piemonte Ovest <b>Addetta credito-commerciale</b> Filiale Torino-Cuneo e Piemonte Ovest <b>Addetta credito-commerciale</b> Filiale Torino-Cuneo e Piemonte Ovest <b>Addetta credito-commerciale</b> Filiale Torino-Cuneo e Piemonte Ovest <b>Addetta credito-commerciale</b> Filiale Torino-Cuneo e Piemonte Ovest <b>Agente</b> Iscr. O.A.M. n° A10031 cell. 366.8256379 zona: <b>Torino</b> ed alcune aree della provincia di Torino <b>Addetta credito-commerciale e segreteria</b> Filiale Torino-Cuneo <i>da luglio 2014 non in servizio c.o Filiale Torino-Cuneo: in aspettativa quale consigliere regionale in Piemonte</i> A breve sarà contrattualizzato il rapporto con un'altra nuova <b>AGENTE del nostro Confidi</b> , operante nel <b>Torinese</b>
<b>MIGLIO ROBERTA</b> <b>RICCHIUTI ANDREA</b> <b>CAMPOLONGO GIORGIO</b> <b>CARBONOLI Filippo</b> <b>GALIMBERTI Gabriele</b> <b>GUALANDRIS Luca</b>	<b>Capo Area Lombardia</b> : area metropolitana Milano e tutte le province lombarde / Responsabile O.d.V. <b>Responsabile Marketing / Coord. Tecnico</b> e addetto credito Filiale e <b>Coord. attività commerciale</b> Lombardia <b>Addetto credito-commerciale e segreteria</b> Filiale Milano e Area Lombardia <b>Agente</b> Iscr. O.A.M. n° A9488 cell. 334.1651695 zona: <b>Milano Nord Ovest, Varese</b> e aree limitrofe <b>Agente</b> Iscr. O.A.M. n° A9747 cell. 366.8935224 zona: <b>Monza Brianza, Como, Sondrio</b> e aree limitrofe <b>Agente</b> Iscr. O.A.M. n° A9795 cell. 342.3981572 zona: <b>Bergamo, Brescia, Mantova</b> e aree limitrofe È in corso la contrattualizzazione del rapporto con una nuova <b>AGENTE del nostro Confidi</b> , operante in provincia di <b>Pavia</b> e aree limitrofe
<b>CAMBIANO DEBORA</b> <b>FRAGONARA LARA</b> <b>BOSCOLO FABIO</b> <b>CARIA ROBERTA</b> <b>GAVINELLI JESSICA</b> <b>OLIVARI GLENDA</b> <b>PORTONI CATERINA</b> <b>FERRARA LUCA</b> <b>CASALI PATRIZIA</b>	<b>Capo Area Piemonte Est</b> : province di Novara, Verbania-Cusio-Ossola, Vercelli, Biella <b>Resp. coordinamento tecnico operativo di Area e Filiale / Addetta</b> credito-commerciale Piemonte Est <b>Resp. coordinamento commerciale di Area e Filiale / Addetto</b> credito-commerciale Piemonte Est Responsabile operativa Punto Credito Gravellona Toce / <b>Addetta credito-commerciale</b> Piemonte Est <b>Addetta credito-commerciale</b> province Novara e V.C.O. / all'occorrenza coadiuvo carichi Lombardia <b>Addetta credito-commerciale</b> province Novara e V.C.O. e Piemonte Est <b>Addetta credito-commerciale</b> province Novara e V.C.O. e Piemonte Est Resp. operativo Punto Credito Vercelli / <b>Addetto credito-commerciale</b> prov. Vercelli e Piemonte Est Responsabile operativa Punto Credito Biella / <b>Addetta credito-commerciale</b> prov. Biella e Piemonte Est
<b>GHISIO JARA</b> <b>GIAVINO ELENA</b> <b>GIRARDENGO MAURIZIO</b> <b>FERRARI SARA</b> <b>ODONE GABRIELLA</b> <b>ROVERO CRISTINA</b> <b>REVELLO GIORGIA</b> <b>GATTONI SABRINA</b>	<b>Capo Area Piemonte Sud-Liguria</b> : prov. di Alessandria ed Asti, Regione Liguria <b>Resp. coordinamento tecnico operativo di Area e Filiale / Add.</b> credito-commerciale Piemonte Sud-Liguria <b>Resp. coordinamento commerciale di Area e Filiale / Add.</b> credito-commerciale Piemonte Sud-Liguria <b>Addetta credito-commerciale</b> prov. Alessandria e area Piemonte Sud-Liguria / Referente ufficio Tortona <b>Addetta credito e segreteria</b> Filiale Alessandria Resp. operativa Punto Credito Asti / <b>Addetta credito-commerciale</b> prov. Asti e Piemonte Sud-Liguria <b>Addetta credito-commerciale</b> prov. Asti e Piemonte Sud-Liguria Resp. operativa Punto Credito Savona / <b>Addetta credito-commerciale</b> Regione Liguria (event. Piemonte Sud) Si ritiene che a breve possa essere contrattualizzato il rapporto con uno/due <b>AGENTI del nostro Confidi</b> , operanti in <b>Liguria</b>
<b>MASSA FRANCESCA</b>	Responsabile operativa Filiale di Roma / <b>Addetta Credito e Commerciale</b> prov. Roma e Regione Lazio A Roma e provincia operiamo anche attraverso Agenti di <b>Confroma Srl, società di Mediazione Creditizia</b> di Confartigianato Imprese Roma. Sono altresì avviate le selezioni volte alla ricerca di nuovi <b>AGENTI del nostro Confidi</b> , operanti a <b>Roma e/o nelle province del Lazio</b>

Sul restante **Territorio nazionale** siamo attivi in specie attraverso alcune primarie **società di Mediazione Creditizia** all'uopo contrattualizzate: CONSULTING RO.CI. ASCON SRL, MIAFIN SRL, REAL FINANCE MEDIAZIONI SPA, TK CONSULTANT SRL, WORLD TRADING SRL. È in corso la stipula delle rispettive convenzioni anche con altre Società: tra queste, sono prossime quelle con CREDIGO SRL e BIG FINANCE SPA.



## Verso una nuova era normativa per i Confidi italiani

# Non soltanto il nuovo Albo per i Confidi già iscritti al 107, ma anche nuove regole e controlli per i Confidi minori

L'attuale fase vede una vera e propria **rivoluzione copernicana per i Confidi italiani e per il mercato delle garanzie**: un vasto ed inedito processo evolutivo si sta realizzando e si concretizzerà appieno nel corso del corrente anno.

I **Confidi maggiori** con volumi di attività oltre i 150 milioni di euro stanno concludendo il processo avviato a seguito della pubblicazione della Circolare 288 di Banca d'Italia che li dovrà vedere iscritti quali **Intermediari Finanziari vigilari** nel **nuovo Albo 106** secondo quanto previsto dal Testo unico bancario.

Ad oggi pochissimi soggetti, tra cui il nostro, sembra abbiano ottenuto da Banca d'Italia l'**autorizzazione** all'esercizio dell'attività di concessione di finanziamenti nei confronti del pubblico ai sensi degli articoli 106 e seguenti: una parte significativa dei Confidi ex art.107 avevano, già in partenza oppure in corso d'opera, rinunciato ad avviare (o a proseguire) l'iter volto alla iscrizione al nuovo Albo, rientrando così nel novero dei Confidi minori, altri stanno compiutamente ottemperando alle integrazioni e/o specificazioni richieste, altri ancora sono in attesa del formale riscontro autorizzativo.

Se il "mondo" dei Confidi maggiori esprime una metamorfosi rispetto al passato, anche più recente, **l'impatto evolutivo in essere ed in divenire** per quanto riguarda i cosiddetti **Confidi minori** non risulterà certamente inferiore. Infatti, nei giorni scorsi è stato pubblicato il D.M. n. 228/15 di attuazione della riforma del T.U.B. che istituisce, finalmente, **l'Organismo ex art. 112-bis per la tenuta ed il controllo dell'Elenco dei Confidi minori** (con la conseguente vigilanza, seppur mitigata rispetto agli Intermediari Finanziari vigilati); inoltre, sempre nei giorni scorsi, la Banca d'Italia ha posto in consultazione un nuovo documento volto a **disciplinare gli schemi e le regole di compilazione dei Bilanci** da parte dei Confidi minori.

E' quindi evidente che il **nuovo scenario** interesserà - e non poco - **anche i Confidi minori** (quelli al di sotto della soglia dei 150 milioni di attività in essere) i quali saranno inevitabilmente chiamati a ripensare al proprio status organizzativo, alla gestione delle risorse finanziarie e, soprattutto, dei rischi correlati alle garanzie rilasciate. Infatti, il **maggiore e più attento livello di informazione e controllo** cui saranno sottoposti, correlato all'attuazione delle nuove normative, comporterà necessariamente significative rimodulazioni organizzative, impiego (o sviluppo) di nuove professionalità interne, ulteriori aggregazioni (attraverso fusioni o costituzioni/sviluppo di Reti), con una conseguente implementazione dei costi di gestione che potrà essere compensata grazie alla migliore qualità delle garanzie offerte ai soci.

*Sul tema della **Accountability dei Confidi minori** segnaliamo che il Dipartimento per le Politiche di Coesione della Presidenza del Consiglio dei Ministri, in collaborazione con altri soggetti istituzionali ed Unioncamere, organizza un interessante convegno che avrà luogo a Roma il prossimo 7 aprile.*



## Confartigianato Fidi Piemonte e Nord Ovest S.C.p.A. svolge le seguenti funzioni:

- **Concessione GARANZIE SU FINANZIAMENTI** a lungo, medio e breve termine, attraverso specifiche convenzioni in essere con istituti di credito operanti sull'intero Territorio Nazionale;
- **Rilascio GARANZIE SU AFFIDAMENTI** a breve termine (anticipo fatture, salvo buon fine, apertura di credito, import/export, ecc.) e su fidejussioni (autotrasporto, commercio, ecc.);
- **PICCOLO CREDITO**: erogazione di Credito diretto alle Micro e Piccole Imprese socie;
- **Sportello diretto finanziamenti Artigiancassa/BNL** attraverso i nostri **ARTIGIANCASSA POINT**;
- **Accesso al FONDO CENTRALE DI GARANZIA**, alle riassicurazioni F.E.I.-COSME e regionali (con l'applicazione della rispettiva scontistica sulle commissioni di garanzia), ecc.;
- **ASSISTENZA DIRETTA** presso le sedi aziendali dei Soci e analisi dei fabbisogni finanziari dell'impresa;
- **Consulenza e gestione dei principali strumenti di FINANZA AGEVOLATA**: realizzazione di progetti per l'accesso a Leggi Speciali e relativi bandi su normative regionali, ecc.

---

# FINANZA AGEVOLATA: ISTRUTTORIA SU BANDI E LEGGI SPECIALI

---

Le imprese socie di Confartigianato Fidi Piemonte e Nord Ovest s.c.p.a. quando interessate alla fruizione della assistenza e del servizio volto a procedere alla istruttoria di tutte le LEGGI SPECIALI e dei BANDI in vigore, possono sempre rivolgersi ai nostri uffici territoriali ed alla nostra rete commerciale.

L'istruttoria di tali pratiche - di norma a seguito di segnalazione da parte dei nostri uffici - viene effettuata attraverso MITIGO S.r.l. e/o altre aziende specializzate nell'erogazione di tale servizio (nel vercellese Studio Balbis), con le quali sono in essere specifici accordi e convenzioni in materia di finanza agevolata, volti a garantire una puntuale assistenza e le migliori condizioni di mercato a tutte le Micro, Piccole e Medie Imprese, socie del nostro Confidi.

---

## NEWS FINANZA AGEVOLATA - Aprile 2016 a cura di MITIGO S.R.L.

---

### **SABATINI TER - TUTTO IL TERRITORIO**

Sulla Gazzetta Ufficiale è stato pubblicato il decreto del Ministero dello Sviluppo economico che rivede e semplifica le pratiche per la "nuova Sabatini".

Tra le novità dell'agevolazione concessa dal MiSE il fatto che i finanziamenti saranno sganciati dal plafond di Cassa Depositi e Prestiti, con la possibilità per le aziende di avere a disposizione un doppio binario per reperire le risorse:

- Cassa Depositi Prestiti;
- Direttamente dalle banche e dalle società di leasing.

Ottimizzazione e semplificazione dei flussi e riduzione dei tempi per l'erogazione dei finanziamenti alle PMI, ecco i principali vantaggi della riforma della Misura. Il termine iniziale per la presentazione della domanda di accesso alle agevolazioni ai sensi del nuovo DM sarà presumibilmente il 2 maggio 2016.

E' possibile presentare progetti di investimento di importo minimo pari ad € 20.000 IVA esclusa e di importo massimo pari a € 2 milioni. Il finanziamento deve essere finalizzato all'acquisto di macchinari, impianti, beni strumentali, attrezzature nuove di fabbrica ad uso produttivo nonché hardware e software. Non sono ammissibili investimenti riguardanti acquisto di beni che costituiscono mera sostituzione di beni esistenti.

Non sono ammesse spese retroattive, gli investimenti devono essere avviati successivamente alla data di presentazione della domanda.

Ulteriore modifica e semplificazione riguarda la fase di rendicontazione. La dichiarazione di ultimazione investimento e la richiesta di erogazione della prima quota di contributo potranno essere sottoscritte unicamente dal legale rappresentante dell'impresa, non è più indispensabile la certificazione di commercialista/revisore legale.

Alla fine del mese di febbraio, dopo 23 mesi di operatività, la "Nuova Sabatini" ha visto la presentazione, da parte delle PMI, di 10.791 domande con la prenotazione di 2,88 miliardi di euro di finanziamenti CDP e di circa 220 milioni di contributi Mise. Le domande agevolate deliberate ammontano a 2,548 miliardi e i contributi Mise concessi sono pari a 196,6 milioni. Ad oggi lo sportello della Nuova Sabatini sarà operativo per finanziare gli investimenti deliberati entro il 31 dicembre 2016 con un plafond residuo del 42% della disponibilità totale.

<http://www.sviluppoeconomico.gov.it/index.php/it/incentivi/impresa/beni-strumentali-nuova-sabatini/presentazione-domande>

### **MICROCREDITO - PIEMONTE**

Il Fondo Regionale di garanzia per il Microcredito è lo strumento della Regione Piemonte per favorire la concessione di crediti a soggetti non bancabili (quelli cioè che non sono in grado di fornire valide garanzie alle banche e che da soli non riuscirebbero a ottenere i fondi necessari) che vogliono avviare attività imprenditoriali e di lavoro autonomo.

Con i nuovi criteri adottati nel 2016 la possibilità di ricorrere allo strumento del microcredito è estesa anche alle imprese costituite da non più di 36 mesi, che non sono riuscite a decollare, e ai lavoratori autonomi.

<https://www.finpiemonte.it/news/2016/03/14/pi%C3%B9-facile-accedere-al-microcredito-in-piemonte>

### **Start-up e PMI innovative - TUTTO IL TERRITORIO**

Il nuovo decreto sulle agevolazioni riservate a chi investe in start up innovative siglato da Mef e Mise prevede:

- detrazione del 19% dei conferimenti per importi fino a 500.000 euro per le persone fisiche (fino al 25% nel caso di start up a vocazione sociale o del settore energia hi-tech)
- deduzione pari al 20% dei conferimenti fino a 1,8 milioni di euro per i soggetti Ires (fino al 27% nel caso di start up a vocazione sociale o del settore energia hi-tech)

I nuovi orientamenti europei in materia di capitale di rischio hanno portato a tre anni (da due) il periodo obbligatorio di mantenimento dell'investimento.

#### START UP

- agevolazioni fiscali estese al 2016
- sgravi fiscali per investimenti nelle start up innalzati a 15 milioni (da 2,5 milioni)
- costituzione online senza firma del notaio

#### PMI INNOVATIVE

- accesso facilitato al Fondo di garanzia le Pmi innovative che rientrano nella fascia 1 e 2 di valutazione

<https://www.finpiemonte.it/news/2016/03/02/novit%C3%A0-per-start-up-e-pmi-innovative>



Mitigo Srl

Corso Francia, 131 - 10138 Torino

Capitale Sociale € 10.000,00 - P.Iva 11219870018

C.F./Registro Imprese di Torino 11219870018 REA: TO-1196885

- Sulla base della rilevazione effettuata alle ore 8,45 del 29 Marzo 2016 :
- la **media mensile Euribor 360 gg.** è pari a - **0,303 %** (1 m.) / - **0,226 %** (3 m.) / - **0,134 %** (6 m.)
  - la **media mensile Euribor 365 gg.** risulta di - **0,308 %** (1 m.) / - **0,229 %** (3 m.) / - **0,136 %** (6 m.)

## SINTESI DELLE PRINCIPALI CONVENZIONI BANCARIE

### ● BANCO POPOLARE - B. P. Novara, Lodi, ecc.

**18 / 120 mesi** Investimenti Euribor 3 m. mmp + spread da 1,90% a 8,80%; **Liquidità:** Euribor 3 m. mmp + spread da 2,95% a 11,75%:  
**Breve termine** S.b.f. Euribor 3 m. mmp + spread da 3,55%/ **Ant. Fatture** Euribor 3 m. mmp + spread da 3,65% / **Cassa c/c:** Euribor 3 m. mmp + spread da 5,35%

### ● UNICREDIT BANCA

**24 / 60 mesi** **Impresa Italia - Mutuo rata light Valore Confidi 5 anni** (per investimenti e/o scorte) con tassi in base alla classe di rischio. Variabile Euribor 3/6 mesi o Fisso periodo + Spread compreso tra + 2,75% e 4,75% - **Impresa Italia - Mutuo rata light Valore Confidi > 5 anni** (per investimenti e/o scorte) con tassi in base alla classe di rischio. Variabile Euribor 3/6 mesi o Fisso periodo + Spread compreso tra + 3,00% e 5,00% - **Top Europe** a Tasso variabile: Euribor 3/6 mesi + Spread dal 1,50%

**Mutuo Ipotecario** con tassi in base alla classe di rischio. Variabile Euribor 3/6 mesi o Fisso periodo + Spread compreso tra + 2,85% (10 anni) 3,25% (15 anni) e 5,15% (10 anni) 5,25% (15 anni)

**Breve termine** **Tassi in base alla classe di rischio. S.b.f.:** Euribor 3 mesi + Spread da 1,00% // **Anticipo Fatture:** Euribor 3 mesi + Spread da 1,00% // **Scoperto c/c:** Euribor 3 mesi + Spread da 2,75%

### ● INTESA SAN PAOLO

**Chirografario 5 anni** con tassi in base alla classe di rischio Fisso o Variabile Euribor 365 gg. 1/3/6 mesi + Spread chirografari fino a 60 mesi da 4,25% a 7,75% - Fino a 84 mesi spread da 4,75% a 7,95%

**Ipotecario 10 anni** con tassi in base a classe di rischio Euribor 365 gg. 1/3/6 mesi + Spread da 4,60% a 6,95%

**Breve termine** S.b.f. e **Ant. Fatture:** Euribor 3 m. + spread da 3,55% / **Scoperto c/c:** Euribor 3 m. + spread da 3,70% Tassi in base a classe di rischio.

### ● CASSA di RISPARMIO di ASTI / BIVERBANCA

**24 / 84 mesi** Investimenti e **Liquidità aziendale:** Tasso applicato Euribor 6 m. con spread fino a 5,00

**Breve termine** S.b.f. - **Anticipo Fatture:** variabile Euribor 6 mesi con spread fino a 5,00% / **Scoperto c/c:** variabile Euribor 3 mesi con spread fino a 6,00%

### ● B.N.L. / ARTIGIANCASSA

#### Prodotti Artigiancassa - Sportello diretto c.o tutte le Filiali ed i Punti Credito di Confartigianato Fidi scpa

**Fino a 60 mesi** Investimenti - **Scorte - Liquidità aziendale (non agevolato):** Fisso o Variabile Euribor 360 gg. 1, 3 o 6 mesi + spread da 1,90% se valutazione positiva + spread da 2,50% se valutazione da approfondire.

**Breve termine** S.b.f., **Cassa, ecc.:** Euribor 360 gg. 1, 3 o 6 mesi + Spread da 2,40%

### ● VENETO BANCA (comprende sportelli già Banca Popolare Intra)

**24 / 120 mesi** Tasso applicato: per **investimenti** e **liquidità** Euribor 6 mesi m. m. p. + Spread da 3,00 a 5,50% (tasso variabile) // Per **mutuo ipotecario** Euribor 6 mesi m. m. p. + Spread da 2,50% a 4,50%

**Breve termine** S.b.f.: Euribor 6 mesi m. m. p. + Spread da 2,25% / **Anticipo Fatture:** Euribor 6 mesi m. m. p. + Spread da 3,00% / **Scoperto c/c:** Euribor 6 mesi. + Spread da 4,50%

### ● MONTE dei PASCHI di SIENA

**60 mesi** **Affidamenti a medio termine** con CASSA DEP. E PRESTITI e Fondo Centrale di Garanzia: da 2,40% / **Altri:** da definire

**Breve termine** S.b.f. - **Anticipo Fatture:** Euribor 3 m.365 + da 1,45% / **Scop. c/c:** Euribor 3 m. + da 2,25%

### ● U.B.I. - Banca Regionale Europea, etc.

**24 / 60 mesi** Applica i seguenti tassi convenzionati: per **investimenti** Euribor 6 mesi 365 gg. m. m. p. + Spread da 1,50% a 6,10% (tasso variabile); per **liquidità aziendale** Euribor 6 mesi 365 gg. m. m. p. + Spread da 3,15% a 6,55%

**Breve termine** S.b.f. **Anticipo Fatture:** Euribor 3 mesi 365 gg. m. m. p. + Spread da 1,65% (tasso variabile) **Scoperto c/c:** Euribor 3 mesi 365 gg. m. m. p. + Spread da 2,95%

### ● BANCA SELLA

**24 / 72 mesi** Tasso applicato: **investimenti** Euribor 3 m. (m. m. p.) da 3,90% a 4,85% (tasso variabile) / **liquidità aziendale e scorte** Euribor 3 mesi m. m. p. + 4,10% a 4,85% (tasso variabile)

**Breve termine** S.b.f. Euribor 3 m. mmp da + 1,70% / **Ant. Fatture:** Euribor 3 m. da + 1,70% / **Scop. c/c:** Euribor 3 m. da + 2,90%

### ● BANCA POPOLARE di MILANO (+ sportelli già Banca Legnano e C. R. Alessandria)

**24 / 120 mesi** Pratica un tasso variabile differenziato: Per **investimenti** documentati e per **credito di esercizio:** Euribor 3 mesi m.m.p. da 3,35% a 9,50%

**Breve termine** S.b.f. e **Anticipo Fatture:** Euribor 3 mesi m. m. p. + 2,95% / **Scoperto c/c:** Euribor 3 mesi m. m. p. da + 3,20%

- **BANCHE di CREDITO COOPERATIVO del Piemonte, Liguria e Valle d'Aosta**  
Banca Rurale e Artigiana di Boves / BCC di Casalgrasso e Sant'Albano Stura / BCC di Cherasco / Banca di Caraglio e Riviera dei Fiori / BCC di Alba, Langhe e Roero / BCC di Pianfei e Rocca de' Baldi / BCC di Bene Vagienna / Banca Alpi Marittime / BCC Valdostana

24 / 60 mesi Viene applicato, per investimenti il tasso Euribor 6 mesi m. m. p 365 gg. + spread fino a 5,25% e/o per liquidità Euribor 6 mesi m. m. p. 365 gg. + spread fino a 5,50% (tasso variabile)

Breve termine S.b.f. , Anticipo Fatture e Scoperto c/c: Euribor 6 m. + spread fino a 5,50/6,00%

- **CA.RI.GE. e CA.RI.SA.**

24 / 84 mesi Tassi: investimenti 60 mesi: Euribor 3 mesi m.m.p. + da 1,90% e liquidità aziendale Euribor 3 mesi da + 2,10%

Breve termine S.b.f. e Anticipo Fatture: Euribor 3 m. + da 1,75% / Scop. c/c: Euribor 3 m. + da 1,95%

## TABELLA RIASSUNTIVA TASSI CONVENZIONATI CON GARANZIA RILASCIATA DA CONFARTIGIANATO FIDI S.C.P.A. - CONFIDI PIEMONTESE CHE OPERA SUL TERRITORIO NAZIONALE (S. E. & O.)

Istituti di Credito convenzionati	FINANZIAMENTI oltre 18 mesi		BREVE TERMINE		
	Investimenti	Liquidità az.	S. b. f.	Ant. Fatt.	Cassa
● BANCO POPOLARE	da 1,671 %	da 2,721 %	da 3,321 %	da 3,421 %	da 5,121 %
● UNICREDIT BANCA	da 2,521 % (Top Europe da 1,271%)		da 0,771 %		da 2,471 %
● INTESA SAN PAOLO	da 4,021 %		da 3,321 %		da 3,471 %
● CASSA RISP. ASTI - BIVERBANCA	fino a 4,864 %		fino a 4,864 %		< a 5,864 %
● B.N.L. - ARTIGIANCASSA	da 1.597 %		da 2,097 %		
● VENETO BANCA	da 2,864 %		da 2,114 %	da 2,864 %	da 4,364 %
● MONTE PASCHI SIENA	da 2,400 %		da 1,221 %		da 2,021 %
● U.B.I.	da 1,364 %	da 3,014 %	da 1,421 %		da 2,721 %
● BANCA SELLA	da 3,671 %	da 3,871 %	da 1,471 %		da 2,671 %
● BANCA POPOLARE MILANO	da 3,121 %		da 2,721 %		da 2,971 %
● BANCHE CREDITO COOPERATIVO	fino a 5,114 %	fino a 5,364 %	fino a 5,864 %		
● CA.RI.GE. e CA.RI.SA.	da 1,671 %	da 1,871 %	da 1,521 %		da 1,721 %

### SONO INOLTRE CON NOI CONVENZIONATI I SEGUENTI ISTITUTI DI CREDITO:

- DEUTSCHE BANK
- BANCA POPOLARE di VICENZA
- BANCO di NAPOLI
- CARIPARMA
- BANCO di DESIO e BRIANZA
- BANCA POPOLARE dell'EMILIA-ROMAGNA
- CASSA RISPARMIO di SALUZZO
- CASSA RISPARMIO di BRA
- CASSA RISP. di SAVIGLIANO
- BANCA POPOLARE di MANTOVA
- BANCA del PIEMONTE
- BANCA CENTROPADANA di Credito Cooperativo
- ..... ED ALTRE BANCHE, SU TUTTO IL TERRITORIO NAZIONALE

A disposizione delle imprese socie sono operative anche **CONVENZIONI** con primarie società di **LEASING**

### AVVERTENZE AI SENSI DELLA LEGGE 196/2003

Le informazioni contenute in questa Newsletter ad uso informativo meramente interno, sono riservate - in via esclusiva - al destinatario. Persone diverse dal destinatario non sono autorizzate a leggere, inoltrare, fotocopiare, diffondere il contenuto a terzi. Qualora questa Newsletter fosse stata ricevuta per errore vogliate cortesemente darcene notizia, a mezzo e-mail, all'indirizzo [info@confartigianatofidi.it](mailto:info@confartigianatofidi.it) e distruggere il messaggio ricevuto erroneamente.

Ai sensi dell'art. 18 del D.LGS 196/2003 informiamo che il Suo/Vostro indirizzo di posta elettronica è nei nostri archivi in conseguenza di precedenti comunicazioni intercorse e che sarà da noi utilizzato per comunicazioni riguardanti l'ambito del rapporto sociale, contrattuale, statutario o commerciale in essere e comunque sempre nel rispetto della Sua/Vostra volontà. Per l'esercizio dei diritti di cui all'art. 7 del citato D.LGS rivolgersi al nostro Confidi - c.o Segreteria Generale - via dell'Arcivescovado, 1 - 10121 Torino, oppure inviare specifica mail all'indirizzo [info@confartigianatofidi.it](mailto:info@confartigianatofidi.it)

**La presente Newsletter è stata "chiusa" alle ore 9,30 del 30 Marzo 2016 e inviata a mezzo posta elettronica**