

Confidi piemontese, operante sul territorio nazionale

CONFARTIGIANATO FIDI PIEMONTE E NORD OVEST S.C.P.A. è iscritto all'Albo degli Intermediari Finanziari vigilati da Banca d'Italia. È attivo ed operante su tutto il territorio nazionale con propri uffici in Piemonte, Lombardia, Liguria, Lazio. Aderisce a FEDART Fidi.

AREA NAZIONALE	Area c.o Sede Centrale e Direzione Filiale di Roma e Regione Lazio	Via dell'Arcivescovado, 1 - 10121 TORINO Largo Salinari, 19 zona Eur - 00142 ROMA	Tel. 011.5175640 Tel. 366.8935220
AREA PIEMONTE OVEST	Area + Filiale di Torino - Cuneo Ufficio recapito di Cuneo	Corso Francia, 23 - 10138 TORINO Via I° Maggio, 8 c.o Confartigianato - 12100 CUNEO	Tel. 011.4341455 Tel. 335.7055621
AREA PIEMONTE EST	Area + Filiale di Novara - V.C.O. Punto Credito di Biella Punto Credito di Vercelli	Baluardo Massimo d'Azeglio, 7 - 28100 NOVARA Via T. Galimberti, 22 - 13900 BIELLA Largo d'Azze, 9 - 13100 VERCELLI	Tel. 0321.1851180 Tel. 015.8551742 Tel. 0161.502792
AREA PIEMONTE SUD - LIGURIA	Punto Credito Verbano Cusio Ossola Area + Filiale di Alessandria Punto Credito di Tortona Punto Credito di Asti Punto Credito di Savona e Liguria	Via Liberazione, 20/a - 28883 GRAVELLONA TOCE Spalto Marengo, Palazzo Pacto - 15121 ALESSANDRIA Via Postumia c.o Confartigianato - 15057 TORTONA Via Orfanotrofo, 10 - 14100 ASTI Corso Mazzini, 105 rosso - 17100 SAVONA	Tel. 335.7527499 Tel. 0131.221712 Tel. 340.9019816 Tel. 0141.538676 Tel. 019.814320
AREA LOMBARDIA	Area + Filiale di Milano e Lombardia	Via Jacopo Palma, 26 zona San Siro - 20146 MILANO	Tel. 02.40076600

Credito News - Newsletter

AD USO INTERNO ED INDIRIZZATA A: SOCI, AMMINISTRATORI, SINDACI E COLLABORATORI DEL CONFIDI, CONSULENTI E PARTNER, ISCRITTI ALLA MAILING LIST, SISTEMI ASSOCIATIVI NAZIONALI E TERRITORIALI DI CONFARTIGIANATO IMPRESE E FEDART-FIDI

Redazione newsletter presso Confartigianato Fidi Piemonte e Nord Ovest S.C.p.A. via dell'Arcivescovado, 1 - 10121 Torino

LUGLIO 2016

CONFARTIGIANATO FIDI PIEMONTE E NORD OVEST PUNTA SUI GIOVANI E SULLE DONNE

DANIELA DE ANDREIS, NOMINATA VICE DIRETTORE GENERALE

Il Consiglio di Amministrazione del nostro Confidi, nella riunione del 17 giugno 2016, ha eletto all'unanimità la dott.ssa **Daniela De Andreis** quale **Vice Direttore Generale**.

La nomina di Daniela De Andreis, classe 1982, è un forte segnale in seno al variegato sistema dei Confidi sia per la giovane età (33 anni) del neo Vice Direttore Generale, sia per il percorso professionale che l'ha vista "approdare" nella nostra azienda nel giugno del 2007 quale apprendista, per poi guadagnarsi - grazie a capacità, caparbia e costante crescita professionale - nuovi ruoli e responsabilità fino a quella di Direttore Amministrativo.

"A tale inaspettata nomina, di cui ringrazio i vertici aziendali – dichiara Daniela De Andreis, neo Vice Direttore Generale del nostro Confidi – farà seguito il mio totale e costante impegno affinché si sviluppi un proficuo dialogo tra le Aree funzionali della Struttura e prosegua quel processo di crescita che ha visto il nostro Confidi, anno dopo anno, affermarsi sempre di più nel mercato delle garanzie".

Daniela De Andreis, Vice Direttore Generale



Il Presidente di Confartigianato Fidi Piemonte e Nord Ovest, **Adelio Giorgio Ferrari** nel formulare a **Daniela De Andreis** – anche a nome del Consiglio di Amministrazione e del Collegio Sindacale – i migliori auspici per un proficuo lavoro alla vicedirezione della struttura, ha sottolineato come: *"anche in questo frangente, il nostro Confidi abbia saputo differenziarsi, puntando su una risorsa interna, giovane e di comprovata fiducia ed affidabilità"*.

"Possiamo vantare un'età media pari a 38 anni (escludendo me stesso) tra i dieci componenti il nostro Comitato di Direzione. – conclude il Direttore Generale, Gianmario Caramanna – Tale caratterizzazione non costituisce un fatto casuale, ma deriva da una precisa scelta aziendale che ripone fiducia ed attese sui tanti giovani che operano proficuamente in seno alla nostra struttura".

In data 17 giugno il C.d.A. ha varato il rinnovato Modello Organizzativo Aziendale (riportato a pag. 2, con la nuova Governance a pag. 3). Quindi, il Direttore Generale, spinto dalla necessità di un ulteriore miglioramento qualitativo e produttivo, ha disposto una riorganizzazione della Struttura direzionale ed operativa: a pag. 4 è riportato il nuovo assetto che, per alcune figure professionali, andrà a regime dopo la chiusura di agosto, mentre per altre è da intendersi provvisorio, in quanto sarà oggetto di attenta verifica secondo gli esiti conseguiti entro il prossimo 31 dicembre.

"Oltre alla verifica circa l'adeguatezza al nuovo corso, individuale e collettiva, ed all'indifferibile crescita qualitativa e relazionale da parte di alcune figure apicali, centrali e territoriali, della nostra struttura aziendale – sottolinea Gianmario Caramanna – ora dobbiamo far fronte anche a nuove insidie derivanti dalla situazione generale in Europa, post referendum sulla Brexit."

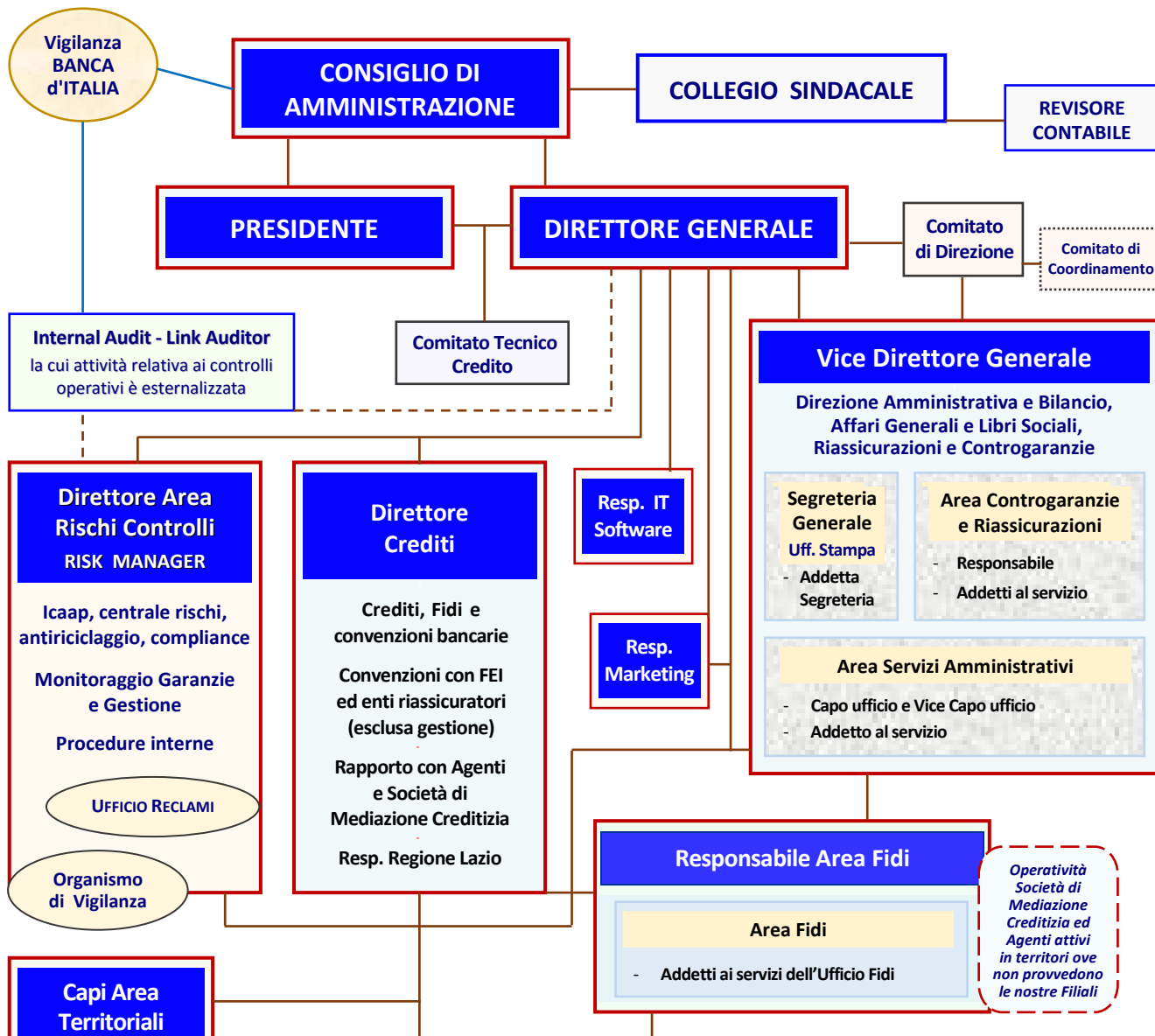

Aree Territoriali, Filiali, Punti Credito

- **AREA NAZIONALE** (che esclude il Nord Ovest)

Tale Area territoriale fa riferimento alla SEDE CENTRALE di Torino ed opera attraverso il Comitato di Direzione. Comprende l'attività nella REGIONE LAZIO e la Filiale di Roma, Agenti e Società di Mediazione Creditizia operanti al di fuori delle altre Aree Territoriali.

- **AREA PIEMONTE OVEST**

Tale Area territoriale ha sede presso la FILIALE di Torino e comprende, con l'area metropolitana torinese, le province di Torino, Cuneo, Aosta.
Uffici del Confidi: FILIALE di TORINO-CUNEO, UFFICIO-RECAPITO a Cuneo

- **AREA PIEMONTE EST**

Tale Area territoriale ha sede presso la FILIALE di Novara e comprende le province di Biella, Novara, Verbanò Cusio Ossola, Vercelli.
Uffici del Confidi: FILIALE di NOVARA, PUNTI CREDITO a Biella, Gravellona Toce, Vercelli

- **AREA LOMBARDIA**

Tale Area territoriale ha sede presso la FILIALE di Milano e comprende, con l'area metropolitana milanese, tutte le province lombarde.
Uffici del Confidi: FILIALE di MILANO cui fa riferimento l'attività regionale (Agenti, ecc.)

- **AREA PIEMONTE SUD - LIGURIA**

Tale Area territoriale ha sede presso la FILIALE di Alessandria e comprende le province di Alessandria, Asti, nonché tutte le province liguri.
Uffici del Confidi: FILIALE di ALESSANDRIA, PUNTI CREDITO a Asti, Savona, Tortona.

CONFARTIGIANATO FIDI PIEMONTE E NORD OVEST S.C.P.A., CONFIDI PIEMONTESE ATTIVO SUL TERRITORIO NAZIONALE:

il modello organizzativo è fondato sulle caratteristiche dell'operatività e sui requisiti regolamentari in tema di governance e di controllo.

Il modello di governance prevede un presidio del processo decisionale in grado di mantenere la struttura secondo logiche di decentramento.

LA GOVERNANCE AZIENDALE

CONSIGLIO DI AMMINISTRAZIONE

FERRARI Adelio Giorgio, PANIATE Luciano, BASANO Gabriele, BERNA Silvano, CAVALLARI Luigi, CIOCCA Dario, ELIA Giuseppe, FACCOTTI Leopoldo, FORTE Roberto, FOSCALE Massimo, MANNI Stefano, RIZZOLO Claudio



DIREZIONE GENERALE

CARAMANNA Gianmario
DIRETTORE GENERALE



PRESIDENZA

FERRARI Adelio Giorgio
PRESIDENTE

DE ANDREIS Daniela: Direzione Aree Amministrativa, Affari Generali, Riassicurazioni e Controgaranzie
VICE DIRETTORE GENERALE

PANIATE Luciano
VICE PRESIDENTE

Link Auditor

CAVALLARI Luigi

Comitato Tecnico Credito

FERRARI Adelio Giorgio, CIOCCA Dario, PANIATE Luciano

Il **Direttore Generale, Gianmario CARAMANNA**, partecipa di diritto e relaziona alle riunioni del Consiglio di Amministrazione ed a quelle del Comitato Tecnico Credito. In questi ambiti - relativamente a specifiche tematiche e/o argomenti - può demandare la trattazione al Vice Direttore Generale e/o agli invitati permanenti: Direttore Crediti, Risk Manager, Resp. Area Fidi. Le funzioni verbalizzanti sono, di norma, affidate a D. De Andreis per le riunioni del C.d.A. ed a M. Zotta nelle riunioni del C.T.C.

COLLEGIO SINDACALE:

MARZARI dott. Stefano, Presidente - CASSAROTTO dott. Massimo - PEVERARO prof. Paolo

STRUTTURA CENTRALE E TERRITORIALE DEL CONFIDI

FUNZIONI CON SPECIFICA VALENZA DIREZIONALE, GESTIONALE, OPERATIVA DAL 29.08.2016:

GIORCELLI Riccardo Direttore Crediti, Fidi e convenzioni bancarie / Resp. Agenti e Soc. Med. Cred. / **Resp. Regione Lazio**
PERNA M. Diletta Risk Manager e **Direttore Area Rischi e Controlli** / Responsabile funzione Compliance
ZOTTA Milena **Responsabile Area Fidi:** gestione attività e personale dell'ufficio; rating interno ed analisi pratiche
ARNOSIO Lorenzo IT Manager / Referente sito internet / **Responsabile servizio Controgaranzie-Riassicurazioni**
CAMBIANO Debora **Capo Area Piemonte Est:** province di Novara, Verbano-Cusio-Ossola, Vercelli, Biella
GHISIO Jara **Capo Area Piemonte Sud-Liguria:** province di Alessandria, Asti e Regione Liguria
MIGLIO Roberta **Capo Area Lombardia:** area metropolitana Milano e tutte le province lombarde / Org. di Vigilanza
PANEBIANCO Pierfedele **Capo Area Piemonte Ovest:** area metropolitana Torino e prov. di Torino, Cuneo, Valle d'Aosta

- **COMITATO DI DIREZIONE** - Gruppo di lavoro a carattere propositivo, diretto dal Direttore Generale
Comprende il Direttore Generale, il Vice Direttore Generale ed altre nove unità con funzioni apicali, sulla base di specifiche deleghe: **L. Arnosio, D. Cambiano, J. Ghisio, R. Giorcelli, R. Miglio, P. Panebianco, D. Perna, A. Ricchiuti, M. Zotta.**

- **COMITATO DI COORDINAMENTO** - Gruppo di lavoro a carattere formativo ed informativo
 Si riunisce, di norma, tre volte l'anno e **comprende 34 unità:** con il Direttore Generale, G. Caramanna, ed il Vice Direttore Generale, D. De Andreis, i Sigg. A. Ansaldo, S. Antonello, L. Arnosio, C. Balbis, F. Boscolo, D. Cambiano, M. Capriolo, R. Caria, P. Casali, L. Cazzulino, M. Cussotto, F. De Gioia, S. Domeniconi, L. Ferrara, S. Ferrari, M. Fiorenti, L. Fragonara, S. Gattoni, J. Gavinelli, J. Ghisio, E. Giavino, R. Giorcelli, M. Girardengo, F. Massa, R. Miglio, P. Panebianco, D. Perna, M. Pochettino, R. Pogliano, A. Ricchiuti, C. Rovero, M. Zotta.

In una delle tre convocazioni annuali, la riunione del Coordinamento si trasforma in **Assemblea delle Risorse Umane del Confidi:** tutto il personale dipendente e gli agenti monomandatari.

- **GRUPPO MARKETING** - Gruppo operativo di lavoro che, **coordinato e diretto dal Responsabile Marketing, Andrea RICCHIUTI,** si relaziona al Direttore Generale ed al Direttore Crediti

Comprende nove unità: il Resp. Marketing, i Capi Area, i Responsabili commerciali di Area e della Regione Lazio. Su specifici progetti, tale Gruppo di Lavoro opera attraverso un **nucleo ristretto** a tre sole unità: **Serena Antonello, Debora Cambiano, Andrea Ricchiuti** (che si relazionano al D.G. ed al Direttore Crediti e, all'occorrenza, alla struttura).

STRUTTURA DIREZIONALE, OPERATIVA, COMMERCIALE

CARAMANNA GIANMARIO	DIREZIONE GENERALE - Direttore Generale Oltre alla responsabilità univoca dell'intera struttura e dell'andamento complessivo aziendale, il Direttore Generale cura, coadiuvato ed in sinergia con il Vice Direttore Generale ed altri collaboratori, la predisposizione dei Documenti aziendali, le politiche commerciali e di marketing, ecc., nonché i rapporti con i consulenti. Unitamente e di intesa con il Presidente, si occupa delle relazioni con Amministratori, Sindaci, sistema Confartigianato Imprese e Fedart Fidi.
DE ANDREIS DANIELA	Vice Direttore Generale , Bilancio, gest. amministrativa / Riassicurazioni e controgaranzie / Affari Generali
GIORCELLI RICCARDO PERNA M. DILETTA ZOTTA MILENA ARNOSIO LORENZO	Direttore Crediti , Fidi e convenzioni bancarie / Resp. Agenti e Soc. Med. Cred. / Resp. Regione Lazio Direttore Area Rischi e Controlli / Risk Manager e Resp. funzione Compliance / Referente per Audit Responsabile Area Fidi : gestione attività e personale dell'Area Fidi, rating interno ed analisi pratiche IT Manager / Aggiornamenti sito internet / Responsabile Area e servizio Controgaranzie-Riassicurazioni
ANSALDI ADRIANO PIGA MARIA GIOVANNA MANENTI ENRICO GAVINELLI JESSICA (da 29.08) CASAMASSIMA ELENA PIPINO ENRICO DE GIOIA FRANCESCA DOMENICONI SABINA GAI KARIN CANATO ANNALISA LOMBARDELLI MONICA VINÇON MIRELLA	Impiegato, addetto e capo ufficio servizi amministrativi c.o Area Amministrativa Impiegata, addetta e vice capo ufficio servizi amministrativi c.o Area Amministrativa Impiegato, addetto ufficio Area Amministrativa (nonché, all'occorrenza, coadiuvo Area Fidi) Impiegata, addetta alla Segreteria Generale ed all'Ufficio Stampa / Aggiornamenti in social network Impiegata, addetta presso Area e servizio Controgaranzie-Riassicurazioni Impiegato, addetto Area e servizio Controgaranzie-Riassicurazioni Impiegata, addetta c.o ufficio Area Rischi e Controlli Impiegata, addetta c.o uff. Area Rischi e Controlli / Resp. Ufficio Reclami / coadiuvo Segreteria Generale Impiegata, addetta c.o ufficio Area Rischi e Controlli Impiegata, addetta credito e servizi ufficio Area Fidi Impiegata, addetta credito e servizi ufficio Area Fidi Impiegata, addetta credito e servizi ufficio Area Fidi
PANEBIANCO PIERFEDELE ANTONIELLO SERENA (da ottobre) CUSSOTTO MARIO CAZZULINO LUCIA ALONZI MADDALENA AUTERI FRANCESCA CAPRIOLO MARCO MARTINENGO FLAVIO POCHETTINO MARCO REBAUDENGO ILARIA QUARTARONE FRANCESCO CHIAPELLO CARLA	Capo Area Piemonte Ovest : area metropolitana Torino e prov. di Torino, Cuneo, Valle d'Aosta Responsabile commerciale Area Piemonte Ovest / Addetta credito-commerciale Piemonte Ovest Responsabile attività nella provincia di Cuneo / Addetto credito-commerciale Piemonte Ovest Resp. coordinamento tecnico operativo di Area e Filiale / Addetta credito-commerciale Piemonte Ovest Addetta credito-commerciale Filiale Torino-Cuneo e Piemonte Ovest Addetta credito-commerciale Filiale Torino-Cuneo e Piemonte Ovest Addetta credito-commerciale Filiale Torino-Cuneo e Piemonte Ovest Addetta credito-commerciale Filiale Torino-Cuneo e Piemonte Ovest Addetta credito-commerciale Filiale Torino-Cuneo e Piemonte Ovest Addetta credito-commerciale e addetta segreteria Filiale Torino-Cuneo Agente Iscr. O.A.M. n° A10031 cell. 366.8256379 zona: Torino ed alcune aree della provincia di Torino da luglio 2014 non in servizio c.o Filiale Torino-Cuneo: in aspettativa quale consigliere regionale in Piemonte
FIORENTI MARIANGELA (da 01.09)	Addetta credito ed attività commerciale Area Piemonte Ovest ed Area Piemonte Sud-Liguria
GHISIO JARA GIRARDENGO MAURIZIO GIAVINO ELENA FERRARI SARA ODONE GABRIELLA ROVERO CRISTINA REVELLO GIORGIA GATTONI SABRINA PIGONI GUIDO	Capo Area Piemonte Sud-Liguria : prov. di Alessandria ed Asti, Regione Liguria Responsabile commerciale Area Piemonte Sud - Liguria / Add. credito-commerciale Piemonte Sud-Liguria Resp. coordinamento tecnico operativo di Area e Filiale / Add. credito-commerciale Piemonte Sud-Liguria Addetta credito-commerciale prov. Alessandria e Piemonte Sud-Liguria / Referente ufficio Tortona Addetta credito e segreteria Filiale Alessandria Addetta credito-commerciale prov. Asti e Piemonte Sud-Liguria / Resp. operativa Punto Credito Asti Addetta credito-commerciale prov. Asti e Piemonte Sud-Liguria Addetta credito-commerciale Regione Liguria (event. Piemonte Sud) / Resp. operativa Punto Credito Savona Agente Iscr. O.A.M. n° A1711 cell. 366.8255366 zona: Genova, La Spezia e aree limitrofe
CAMBIANO DEBORA BOSCOLO FABIO FRAGONARA LARA CARIA ROBERTA Nuova Addetta da 29.08.2016 OLIVARI GLENDA PORTONI CATERINA FERRARA LUCA CASALI PATRIZIA	Capo Area Piemonte Est : province di Novara, Verbania-Cusio-Ossola, Vercelli, Biella Responsabile commerciale Area Piemonte Est / Addetto credito-commerciale Piemonte Est Resp. coordinamento tecnico operativo di Area e Filiale / Addetta credito-commerciale Piemonte Est Addetta credito-commerciale Piemonte Est / Responsabile operativa Punto Credito Gravellona Toce Addetta credito-commerciale province Novara e V.C.O. e Piemonte Est Addetta credito-commerciale province Novara e V.C.O. e Piemonte Est Addetta credito-commerciale province Novara e V.C.O. e Piemonte Est Addetto credito-commerciale prov. Vercelli e Piemonte Est / Responsabile operativo Punto Credito Vercelli Addetta credito-commerciale prov. Biella e Piemonte Est / Responsabile operativa Punto Credito Biella
BALBIS CHIARA	Addetta credito ed attività commerciale Area Piemonte Est ed Area Lombardia
MIGLIO ROBERTA RICCHIUTI ANDREA CAMPOLONGO GIORGIO CARBONOLI FILIPPO GUALANDRIS LUCA TROVÒ EMILIA Nuovo Agente entro luglio 2016	Capo Area Lombardia : area metropolitana Milano e tutte le province lombarde / Responsabile O.d.V. Responsabile Marketing / Resp. attività commerciale Lombardia / Coord. Tecnico e Add. credito Lombardia Addetto credito-commerciale e segreteria Filiale Milano e Area Lombardia Agente Iscr. O.A.M. n° A9488 cell. 334.1651695 zona: Milano Nord Ovest, Varese e aree limitrofe Agente Iscr. O.A.M. n° A9795 cell. 342.3981572 zona: Bergamo, Brescia, Mantova e aree limitrofe Agente Iscr. O.A.M. n° A10486 cell. 331.8810813 zona: Pavia, Oltrepò Pavese e aree limitrofe Agente Iscr. O.A.M. n° ----- cell. ----- zona: Milano, Monza Brianza e aree limitrofe
MASSA FRANCESCA DEGLI ABBATI GIORGIO da luglio DI LAURO ELENA A ROMA E PROVINCIA	Addetta Credito e Commerciale prov. Roma e Regione Lazio / Responsabile operativa Filiale di Roma Agente Iscr. O.A.M. n° A4835 cell. 366.8255166 zona: Regione Lazio e aree limitrofe Agente Iscr. O.A.M. n° A9271 cell. 331.8810984 zona: Regione Lazio e aree limitrofe Operiamo anche attraverso CONFROMA SRL, società di Mediazione Creditizia di Confartigianato Imprese Roma.

Sul **TERRITORIO NAZIONALE** siamo attivi anche attraverso alcune altre primarie **SOCIETÀ DI MEDIAZIONE CREDITIZIA** all'uopo contrattualizzate: **BIG FINANCE SPA**; **CONSULTING RO.CI.ASCON SRL**; **CREDIGO SRL**; **CREDIPASS SRL**; **MIAFIN SRL**; **REAL FINANCE MEDIAZIONI SPA** (temporaneamente sospesa); **TK CONSULTANT SRL**; **WORLD TRADING SRL**.

Inoltre, sono operative specifiche **convenzioni per segnalazioni** con **EUROCONS SRL**, alcune Associazioni **Confartigianato Territoriali**, ecc.

ASSEMBLEA ANNUALE FEDART e CONVENTION AD OTTOBRE

Nel corso dell'ultima sessione del C.d.A. del nostro Confidi, il **Presidente Adelio Ferrari** ha brevemente illustrato gli esiti della recente Assemblea annuale FEDART che il 15 giugno u.s. **ha approvato all'unanimità il bilancio consuntivo 2015** ed informato circa le principali tematiche alla attenzione della Federazione.

A proposito della **Convention 2016 promossa da FEDART-Fidi** è stato altresì comunicato che la stessa avrà luogo ad Ischia dal 20 al 22 ottobre prossimo: oltre al **Presidente Ferrari**, presente quale Presidente Fedart, parteciperanno il **Vice Presidente Paniate**, il **Direttore Generale Caramanna**, il **Vice Direttore Generale De Andreis**, nonché eventualmente altra/e una/due unità del Comitato di Direzione che saranno definite entro fine agosto in concorso tra Presidenza e Direzione Generale.

Pietro IEMMI e Andrea ONOFRI, nostri CONSULENTI fino al 2018

Sulla base della valutazione positiva circa il contributo apportato dai due professionisti, il C.d.A. ha unanimemente confermato fino ad aprile 2018 le **consulenze professionali** da parte del **dott. Pietro Iemmi** (settore amministrativo, bilancio, titoli, ecc.) e del **dott. Andrea Onofri** (piano strategico, ICAAP): interfaccia dei due Consulenti, oltre al Direttore Generale, saranno il Vice Direttore Generale e il Direttore Area Rischi-Controlli.

ASSEMBLEA A.E.C.M. a PORTO

Si sono svolti a Porto, in Portogallo, dal 21 al 25 giugno 2016 l'Assemblea ed il seminario annuale di **A.E.C.M.**, l'**European Association of Mutual Guarantee Societies**, ovvero l'Associazione Europea delle società di garanzia mutualistica che raggruppa e rappresenta anche **AssoConfidi**, di cui FEDART-Fidi è parte integrante.

Adelio Ferrari – rappresentante italiano in A.E.C.M., Presidente di FEDART-Fidi e Presidente del nostro Confidi – dallo scorso anno è stato **chiamato alla Vice Presidenza** di A.E.C.M.: in tale veste ha partecipato, intervenendo all'evento "BRIDGES TO THE FUTURE", sia ai lavori assembleari, sia al seminario europeo sul tema "THE TRANSFER OF FAMILY BUSINESSES".

Anche in questa occasione, i membri dell'AECM hanno avuto modo, tra l'altro, di evidenziare il **valore aggiunto degli strumenti di sostegno pubblico**, in particolare delle riassicurazioni europee (COSME in primis) quali strumenti efficaci al fine di massimizzare l'impatto dei sistemi di garanzia nazionali e, soprattutto, di migliorare ed implementare le opportunità di accesso al credito per le Imprese.

Adelio Ferrari, durante il suo intervento all'Assemblea A.E.C.M.



L'Atto di Fusione per incorporazione sarà stipulato il 15 Luglio

Alla presenza del notaio dott. Marozz, il 15 luglio prossimo, presso la sede centrale del nostro Confidi, verrà stipulato l'Atto di fusione che - a conclusione di un lungo iter - porterà all'effettiva **incorporazione in seno a Confartigianato Fidi Piemonte e Nord Ovest s.c.p.a.** di due Confidi: la "**Cooperativa Artigiana di garanzia Europa S.c.r.l.**", di Roma, e la "**Cooperativa di garanzia Libera Artigiani della zona di Tortona S.c.r.l.**"

IL NOSTRO CONFIDI è anche CREDITO DIRETTO alle PMI

Da circa tre mesi ha preso avvio il servizio - attivo presso tutte le nostre sedi territoriali - di **Credito diretto alle Imprese socie**. La responsabilità è in capo alla Direzione Crediti.

Attraverso tale strumento finanziario, il nostro Confidi eroga direttamente, con l'utilizzo di **fondi propri, finanziamenti a medio termine** a tasso fisso, con tasso debitore, definito secondo il rispettivo rating aziendale, che può variare dal 5,50% ad un massimale del 7,50% annuo.

Tali finanziamenti, ad appannaggio delle Imprese socie sulla base di una specifica policy approvata dal nostro C.d.A., **sono finalizzati sia ad investimenti, sia a liquidità aziendale**: l'importo erogabile è definito **fino a 25 mila Euro** per azienda, **con rimborso mensile** in un periodo compreso **tra i 12 ed i 72 mesi**.

**“Confartigianato Fidi Piemonte e Nord Ovest S.C.p.A.”, individuabile anche quale
“Confartigianato Fidi S.C.p.A. - Confidi piemontese operante sul territorio nazionale”**



Confartigianato Fidi

Confartigianato Fidi Piemonte e Nord Ovest s.c.p.a.

parte integrante ed
autonoma del sistema

Confartigianato
IMPRESE

Confartigianato Fidi s.c.p.a. - Confidi piemontese attivo sul territorio nazionale

- **La pluriennale esperienza**, da novembre 2009, maturata quale **Intermediario Finanziario vigilato da Banca d'Italia**, unitamente alla **qualificata governance**, all'**organizzazione capillare**, all'**innovativo regolamento aziendale**, alla conoscenza delle **peculiarità territoriali** del Nord Ovest e di vaste aree del Paese, assicurano una **garanzia qualificata, eligibile ed a prima richiesta** alle **Micro, Piccole e Medie Imprese socie**: Imprese Artigiane, del Commercio, dell'Industria, del Turismo, dell'Agricoltura, dei Servizi, ecc.
- **La nostra garanzia**, attraverso le **convenzioni con i principali istituti di credito e gruppi bancari**, consente alle banche finanziatrici/erogatrici di mitigare il rischio di credito, favorendo così le imprese socie nell'accesso al credito e, in molti casi, nell'applicazione degli spread (tassi debitori) a loro carico.
- **“Confartigianato Fidi Piemonte e Nord Ovest S.C.p.A.”** vanta **oltre ventimila Micro, Piccole e Medie imprese socie**. È parte integrante - seppur **compiutamente autonoma sul piano strategico, gestionale ed operativo** - del sistema associativo Confartigianato Imprese ed aderisce a Fedart-Fidi, la Federazione dei Confidi che svolge la funzione di rappresentanza anche attraverso AssoConfidi.
- **L'operatività aziendale**, mantenendo salde **radici produttive in Piemonte**, si sviluppa autonomamente **sul territorio nazionale**, attraverso una **articolata rete distributiva** che comprende:
 - Gli **uffici del Confidi**, attivi in **tutte le province del Piemonte**, a Milano e in **Lombardia**, in **Liguria**, a Roma e nel **Lazio**, ove opera la nostra struttura: **Risorse Umane** (oltre cinquanta unità con rapporto di lavoro dipendente) e qualificati **Agenti iscritti all'O.A.M.**, con mandato monomandatario;
 - Le **Convenzioni per segnalazioni** (*le relative pratiche sono interamente ed esclusivamente gestite dalla nostra struttura*) con **Confartigianato territoriali**, **Eurocons Srl**, altre **Società e Professionisti**, procacciatori d'affari;
 - Alcune **Società di Mediazione creditizia**, iscritte all'O.A.M., (*cui compete il riconoscimento del titolare effettivo e la sola fase pre-istruttoria*) **convenzionate e contrattualizzate**: **Confroma Srl**, **Credigo Srl**, **Tk Consultant Srl**, **Miafin Srl**, **World Trading Srl**, **Consulting Ro.Ci**, **Ascon Srl**, **Big Finance Spa**, **Credipass Srl**, ecc.
- **Il nostro Confidi ha superato positivamente gli Accertamenti** effettuati nel periodo tra ottobre e dicembre 2013, a Torino presso la propria Sede centrale, da un **Nucleo Ispettivo dell'Area Vigilanza di Banca d'Italia**.
- **I dati ufficiali al 31 dicembre 2015**, estrapolati dal bilancio consuntivo depositato nell'aprile 2016, evidenziano, con la confermata **solidità patrimoniale**, coordinate e **peculiarità di prim'ordine**:
 - ✓ **Le garanzie erogate** attraverso le banche convenzionate **segnano un incremento del 6,4 %**;
 - ✓ **Il patrimonio di vigilanza** si mantiene a livelli eccellenti, essendo **pari a 31,1 milioni di euro**;
 - ✓ **Il conto economico** chiude con un **attivo di circa 200 mila euro** e con un utile operativo ante accantonamenti pari a oltre 2,6 milioni di euro: infatti, una ulteriore somma di circa 2,5 milioni di euro è stata accantonata al **Fondo Rischi che ormai supera i 18 milioni di euro**;
 - ✓ **Il Cost Income** (rapporto tra costi operativi e margine di intermediazione) si attesta al **54,61 %**;
 - ✓ **Il Tier 1 ed il Total Capital Ratio**, in crescita, risultano essere **rispettivamente del 17,7 % e 19,2 %**.
- **Il 9 marzo 2016** - tra i primissimi Confidi in Italia - **Banca d'Italia** ha autorizzato Confartigianato Fidi Piemonte e Nord Ovest S.C.p.A. **“all'esercizio dell'attività di concessione di finanziamenti nei confronti del pubblico ai sensi degli articoli 106 e seguenti del Testo unico bancario”**.
- **Il 20 maggio 2016** **“Confartigianato Fidi S.C.p.A. - Confidi piemontese attivo sul territorio nazionale”** ha aggiornato lo Statuto Sociale, adempiendo compiutamente a **quanto richiesto da Banca d'Italia**, al fine di garantire, anche nel lungo periodo, la **piena tenuta della propria consistenza patrimoniale** e dunque la **massima valenza delle garanzie rilasciate**.

VENERDI' 01.07	Ore 10,30 A Torino Sede - Comitato Tecnico Credito : esame delibere fino alla soglia di competenza, secondo rating interno (Soci già iscritti) Segue delibere Direzione : esame delibere finanziamenti fino alla soglia di competenza, secondo rating interno (Soci già iscritti)
MERCOLEDI' 06.07	Ore 15,30 c.o Filiale di Novara – la Direzione Generale incontra i Capi Area Territoriali
VENERDI' 08.07	delibere Direzione : esame delibere finanziamenti fino alla soglia di competenza, secondo rating interno (Soci già iscritti)
VENERDI' 15.07	Ore 10,30 A Torino Sede: FUSIONE PER INCORPORAZIONE - STIPULA ATTO di fusione per incorporazione del Confidi Europa, di Roma, e del Confidi di Tortona, alla presenza del Notaio Marcoz Segue riunione del CONSIGLIO DI AMMINISTRAZIONE : Delibere ammissione / Delibere finanziamenti di competenza / ecc. Segue riunione Comitato Tecnico Credito : esame delibere finanziamenti fino alla soglia di competenza, secondo rating interno (Soci già iscritti) Segue delibere Direzione : esame delibere finanziamenti fino alla soglia di competenza, secondo rating interno (Soci già iscritti)
MARTEDI' 19.07	Ore 9,30 A Torino Sede: GIORNATA DI FORMAZIONE con la docenza del prof. Gabriele Micozzi: "La Comunicazione correlata alle azioni di Marketing" (la Comunicazione sia interna, sia esterna, sia relazionata a partner, banche convenzionate e/o soci clienti). Parteciperanno diciassette unità, dunque praticamente tutte le figure apicali della nostra struttura direzionale e commerciale: il Direttore Generale ed i membri del Comitato di Direzione, nonché i tre Responsabili Commerciali di Area e tre colleghe/i invitati
VENERDI' 22.07	delibere Direzione : esame delibere finanziamenti fino alla soglia di competenza, secondo rating interno (Soci già iscritti)
LUNEDI' 01.08	Ore 10,30 A Torino Sede riunione del CONSIGLIO DI AMMINISTRAZIONE : Delibere ammissione / Delibere finanziamenti di competenza / ecc. Segue riunione del Comitato Tecnico Credito : esame delibere finanziamenti fino alla soglia di competenza, secondo rating interno (Soci già iscritti) Segue delibere Direzione : esame delibere finanziamenti fino alla soglia di competenza, secondo rating interno (Soci già iscritti)

**"CONFARTIGIANATO FIDI S.c.p.a. - Confidi piemontese operante sul territorio nazionale",
Intermediario Finanziario vigilato, al fine di implementare la propria rete distributiva-commerciale**

Ricerca Agenti in Attività Finanziaria iscritti all'albo O.A.M. da inserire all'interno della propria rete commerciale in alcune aree territoriali site nell'Italia settentrionale e centrale, in specie in Liguria, Lombardia e Lazio

Requisiti minimi richiesti: **a)** Iscrizione all'Albo O.A.M. quale Agente in attività finanziaria; **b)** diploma di maturità; **c)** patente di guida ed utilizzo di auto propria; **d)** partita iva.

Requisiti preferenziali: **a)** esperienza pregressa nel ruolo di agente in attività finanziaria, non inferiore ad un anno; **b)** laurea con indirizzo economico-finanziario; **c)** buona conoscenza del pacchetto Microsoft Office.

Luogo di lavoro di ogni singolo mandato: la selezione è relativa al territorio nazionale con particolare riguardo alla implementazione della nostra rete distributiva in alcune Regioni e/o Aree territoriali: Lazio, Liguria, Lombardia, Emilia-Romagna, Veneto, Toscana, Umbria, ecc.

Tipologia di contratto: mandato di agenzia a provvigioni e versamenti Enasarco. Ciascun mandato, avente rispettivamente ambito e valenza interprovinciale (o regionale), è con rapporto monomandatario, senza esclusiva, secondo gli obblighi e le facoltà previste dalla normativa in essere per gli Intermediari Finanziari.

La ricerca e la selezione sono rivolte a candidati ambosessi che, nel proporre la propria candidatura, esprimano il consenso al trattamento dei loro dati secondo quanto previsto dalla normativa sulla privacy (D. Lgs. 196/2003).

Il Curriculum di ciascun candidato/a - completo della indicazione dei requisiti in possesso - **va inviato preferibilmente a mezzo mail** (all'indirizzo: info@confartigianatofidi.it) , oppure anche **a mezzo posta ordinaria alla nostra Sede Centrale** via dell'Arcivescovado, 1 - 10121 Torino.

I **colloqui selettivi** vengono svolti, su delega del Direttore Generale, dal Direttore Crediti **presso la Sede centrale a Torino**, oppure anche presso le Filiali di **Milano** e di **Roma**.

FINANZA AGEVOLATA: ISTRUTTORIA SU BANDI E LEGGI SPECIALI

Le imprese socie di Confartigianato Fidi Piemonte e Nord Ovest s.c.p.a., interessate all'assistenza ed alla fruizione del servizio istruttorio in ordine a tutte le LEGGI SPECIALI ed ai BANDI in vigore, possono rivolgersi agli uffici territoriali ed alla rete commerciale del Confidi.

L'istruttoria di tali pratiche - a seguito di specifica segnalazione da parte della struttura del nostro Confidi - viene effettuata attraverso aziende specializzate nell'erogazione di tale servizio con le quali sono in essere accordi e convenzioni in materia di finanza agevolata: EUROCONS S.r.l., MITIGO S.r.l. e/o studi professionali a livello locale (Studio Balbis, ecc.).

NEWS FINANZA AGEVOLATA - LUGLIO 2016 a cura di MITIGO S.R.L.

PIEMONTE - POR FESR 14/2020 ASSE IV AZ. IV.4b.2.1 EFFICIENZA ENERGETICA

Il Fondo ha come obiettivo quello di sostenere programmi organici di investimento delle Micro, Piccole e Medie imprese

Il Fondo ha come obiettivo quello di promuovere investimenti finalizzati al miglioramento dell'efficienza energetica e l'utilizzo di energia proveniente da fonti rinnovabili nelle imprese.

La Regione Piemonte rende disponibile una dotazione iniziale pari a € 50.000.000,00.

I beneficiari:

- hanno un codice di attività primario ATECO 2007 compreso tra quelli elencati nel Bando
- svolgono l'investimento in una sede ubicata in Piemonte
- non sono soggette a procedure concorsuali o a liquidazione volontaria
- sono in regola rispetto agli obblighi previsti dalle norme in materia di contributi previdenziali e assistenziali;
- sono iscritte al registro delle imprese della Camera di Commercio

Sono ammissibili:

- Interventi finalizzati all'aumento dell'efficienza dei processi produttivi o degli edifici
- Installazione di impianti di cogenerazione ad alto rendimento
- Sostituzione di sistemi e componenti a bassa efficienza energetica

LINEA 1: Interventi di efficienza energetica.

LINEA 2: Interventi di installazione di impianti a fonti rinnovabili, la cui energia prodotta sia interamente destinata all'autoconsumo nell'unità locale.

I soggetti che intendono accedere all'agevolazione devono presentare domanda prima dell'avvio dei lavori relativi all'investimento.

Non sono ammissibili beni usati, opere murarie generiche, acquisto di beni in leasing, IVA, mezzi di trasporto, spese in economia.

L'incentivazione può coprire fino al 100% dei costi ritenuti ammissibili dell'investimento e risulta così suddivisa:

- 80% del totale progetto tramite **finanziamento** agevolato (a sua volta costituito da una quota regionale del 75% a tasso 0 e una quota bancaria del 25% a tasso convenzionato)
- 20% del totale progetto tramite **contributo a fondo perduto** fino ad un massimo del 20% del valore del progetto in termini di costi ammissibili, con il limite di € 500.000,00 nel caso di interventi proposti da G.I. e P.M.I. energivore e di € 300.000,00 euro per le restanti tipologie di impresa.

Le domande si presentano via Internet a partire dal 20 giugno 2016.

<https://www.finpiemonte.it/bandi/dettaqgio-bando/por-fesr-14-20-efficienza-energetica-energia-rinnovabile-nelle-imprese>

PIEMONTE - L.R. 19/14 ART. 8 (NEWS IN BREVE)

La Regione Piemonte, tramite Comunicato della Direzione Coesione Sociale, ha sospeso da lunedì 20 giugno 2016 la presentazione delle domande sul Bando "L.R. 19/14 art. 8 _ Concessione di contributi per la copertura finanziaria delle spese di consulenza per comunicazione e marketing delle attività di imprese innovative spin off della ricerca pubblica".

Tale sospensione è motivata dal fatto che sono esaurite le risorse attualmente disponibili sul Bando, pertanto non è possibile proseguire con la concessione e l'erogazione dei contributi, come previsto al paragrafo 10 dell'Allegato "B".

https://finpiemonte.it/docs/default-source/documenti-bandi/299-consulenze-mktg-spinoff/comunicato_20062016.pdf?sfvrsn=4



Mitigo Srl
Corso Francia, 131 - 10138 Torino
Capitale Sociale € 10.000,00 - P. Iva 11219870018
C.F./Registro Imprese di Torino 11219870018 REA: TO-1196885

SINTESI DELLE PRINCIPALI CONVENZIONI BANCARIE

● UNICREDIT BANCA

24 / 60 mesi **Impresa Italia - Mutuo rata light Valore Confidi 5 anni** (investimenti e/o scorte) con tassi in base alla classe di rischio. Variabile Euribor 3/6 mesi o Fisso periodo + Spread compreso tra + 2,75% e 4,75% - **Impresa Italia - Mutuo rata light Valore Confidi > 5 anni** (investimenti e/o scorte) con tassi in base alla classe di rischio. Variabile Euribor 3/6 mesi o Fisso periodo + Spread compreso tra + 3,00% e 5,00% - **Top Europe** a Tasso variabile: Euribor 3/6 mesi + Spread dal 1,50%

Mutuo Ipotecario con tassi in base alla classe di rischio. Variabile Euribor 3/6 mesi o Fisso periodo + Spread compreso tra + 2,85% (10 anni) 3,25% (15 anni) e 5,15% (10 anni) 5,25% (15 anni)

Breve termine Tassi in base alla classe di rischio. **S.b.f.:** Euribor 3 mesi + Spread da 1,00% // **Anticipo Fatture:** Euribor 3 mesi + Spread da 1,00% // **Scoperto c/c:** Euribor 3 mesi + Spread da 2,75%

● BANCO POPOLARE

18 / 120 mesi **Investimenti** Euribor 3 m. mmp + spread da 1,90% a 8,80%: **Liquidità:** Euribor 3 m. mmp + spread da 2,95% a 11,75%:

Breve termine **S.b.f.** Euribor 3 m. mmp + spread da 3,55% / **Ant. Fatture** Euribor 3 m. mmp + spread da 3,65% / **Cassa c/c:** Euribor 3 m. mmp + spread da 5,35%

● INTESA SAN PAOLO

Chirografario 5 anni con tassi in base alla classe di rischio Fisso o Variabile Euribor 365 gg. 1/3/6 mesi + Spread chirografari fino a 60 mesi da 4,25% a 7,75% – Fino a 84 mesi spread da 4,75% a 7,95%

Ipotecario 10 anni con tassi in base a classe di rischio Euribor 365 gg. 1/3/6 mesi + Spread da 4,60% a 6,95%

Breve termine **S.b.f. e Ant. Fatture:** Euribor 3 m. + spread da 3,55% / **Scoperto c/c:** Euribor 3 m. + spread da 3,70% Tassi in base a classe di rischio.

● CASSA di RISPARMIO di ASTI / BIVERBANCA

24 / 84 mesi **Investimenti e Liquidità aziendale:** Tasso applicato Euribor 6 m. con spread fino a 5,00

Breve termine **S.b.f. – Anticipo Fatture:** variabile Euribor 6 mesi con spread fino a 5,00% / **Scoperto c/c:** variabile Euribor 3 mesi con spread fino a 6,00%

● B.N.L. / ARTIGIANCASSA

Prodotti Artigiancassa - Sportello diretto c.o tutte le Filiali ed i Punti Credito del nostro Confidi

Fino a 60 mesi **Investimenti - Scorte - Liquidità aziendale:** Fisso o Variabile Euribor 360 gg. 1, 3 o 6 mesi + spread da 1,70% se valutazione positiva + spread da 2,30% se valutazione da approfondire.

Breve termine **S.b.f., Scoperto c/c, ecc.:** Euribor 360 gg. 1, 3 o 6 mesi + Spread da 1,70%

● VENETO BANCA

24 / 120 mesi Tasso applicato: per **investimenti e liquidità** Euribor 6 mesi m. m. p. + Spread da 3,00 a 5,50% (tasso variabile) // Per **mutuo ipotecario** Euribor 6 mesi m. m. p. + Spread da 2,50% a 4,50%

Breve termine **S.b.f.:** Euribor 6 mesi m. m. p. + Spread da 2,25% / **Anticipo Fatture:** Euribor 6 mesi m. m. p. + Spread da 3,00% / **Scoperto c/c:** Euribor 6 mesi. + Spread da 4,50%

● MONTE dei PASCHI di SIENA

60 mesi **Affidamenti a medio termine** con CASSA DEP. E PRESTITI e Fondo Centrale di Garanzia: da 2,40% / **Altri:** da definire

Breve termine **S.b.f. - Anticipo Fatture:** Euribor 3 m.365 + da 1,45% / **Scop. c/c:** Euribor 3 m. + da 2,25%

● U.B.I. - Banca Regionale Europea, etc.

24 / 60 mesi Applica i seguenti tassi convenzionati: per **investimenti** Euribor 6 mesi 365 gg. m. m. p. + Spread da 1,50% a 6,10% (tasso variabile); per **liquidità aziendale** Euribor 6 mesi 365 gg. m. m. p. + Spread da 3,15% a 6,55%

Breve termine S.b.f. Anticipo Fatture: Euribor 3 mesi 365 gg. m. m. p. + Spread da 1,65% (tasso variabile)
Scoperto c/c: Euribor 3 mesi 365 gg. m. m. p. + Spread da 2,95%

● **BANCA SELLA**

24 / 72 mesi Tasso applicato: **investimenti** Euribor 3 m. (m. m. p.) da 3,90% a 4,85% (tasso variabile) / **liquidità aziendale e scorte** Euribor 3 mesi m. m. p. + 4,10% a 4,85% (tasso variabile)

Breve termine S.b.f. Euribor 3 m. mmp da + 1,70% / **Ant. Fatture:** Euribor 3 m. da + 1,70% / **Scop. c/c:** Euribor 3 m. da + 2,90%

● **BANCA POPOLARE di MILANO**

24 / 120 mesi Pratica un tasso variabile differenziato: Per **investimenti** documentati e per **credito di esercizio:** Euribor 3 mesi m.m.p. da 3,35% a 9,50%

Breve termine S.b.f. e Anticipo Fatture: Euribor 3 mesi m. m. p. + 2,95 % / **Scoperto c/c:** Euribor 3 mesi m. m. p. da + 3,20%

● **BANCHE di CREDITO COOPERATIVO Piemonte, Liguria e Valle d'Aosta**

Banca Rurale e Artigiana di Boves / BCC di Casalgrasso e Sant'Albano Stura / BCC di Cherasco / Banca di Caraglio e Riviera dei Fiori / BCC di Alba, Langhe e Roero / BCC di Pianfei e Rocca de' Baldi / BCC di Bene Vagienna / Banca Alpi Marittime / BCC Valdostana

24 / 60 mesi Viene applicato, per **investimenti** il tasso Euribor 6 mesi m. m. p 365 gg. + spread fino a 5,25% e/o per **liquidità** Euribor 6 mesi m. m. p. 365 gg. + spread fino a 5,50% (tasso variabile)

Breve termine S.b.f. , Anticipo Fatture e Scoperto c/c: Euribor 6 m. + spread fino a 5,50/6,00%

● **CA.RI.GE. e CA.RI.SA.**

24 / 84 mesi Tassi: **investimenti** 60 mesi: Euribor 3 mesi m.m.p. + da 1,90% e **liquidità aziendale** Euribor 3 mesi da + 2,10%

Breve termine S.b.f. e Anticipo Fatture: Euribor 3 m. + da 1,75% / **Scop. c/c:** Euribor 3 m. + da 1,95%

○ SONO INOLTRE CONVENZIONATI CON IL NOSTRO CONFIDI I SEGUENTI ISTITUTI DI CREDITO:

- B.C.C. di ROMA
- BANCO di NAPOLI
- BANCO di DESIO e BRIANZA
- CASSA RISPARMIO di SALUZZO
- CASSA RISP. di SAVIGLIANO
- BANCA del PIEMONTE
- BANCA POPOLARE di VICENZA
- DEUTSCHE BANK
- CARIPARMA
- BANCA POPOLARE dell'EMILIA-ROMAGNA
- CASSA RISPARMIO di BRA
- BANCA POPOLARE di MANTOVA
- BANCA CENTROPADANA di Credito Cooperativo
- ... ed ALTRE BANCHE, su tutto il Territorio Nazionale



Confidi piemontese, operante sul territorio nazionale

svolge le seguenti funzioni:

- ⇒ **GARANZIE SU FINANZIAMENTI:** concessione garanzie a lungo, medio e breve termine attraverso le convenzioni in essere sull'intero territorio nazionale con gli istituti di credito;
- ⇒ **GARANZIE SU AFFIDAMENTI:** rilascio garanzie a breve termine (apertura di credito, anticipo fatture, salvo buon fine, import/export, ecc.) e su alcune tipologie di fidejussioni bancarie;
- ⇒ **PICCOLO CREDITO:** erogazione diretta ed autonoma, con utilizzo di fondi propri all'uopo dedicati, di finanziamenti (microcredito fino a 25 mila euro) ad Imprese socie;
- ⇒ **FONDO CENTRALE DI GARANZIA e F.E.I.- COSME:** accesso al Fondo e alle riassicurazioni europee e nazionali, con l'applicazione della rispettiva scontistica sulle commissioni di garanzia;
- ⇒ **ASSISTENZA DIRETTA ALLE IMPRESE SOCIE,** anche presso le sedi aziendali e/o presso le banche convenzionate, con relativa analisi dei fabbisogni finanziari dell'impresa;
- ⇒ **FINANZA AGEVOLATA:** attraverso primarie aziende all'uopo convenzionate, realizzazione di progetti volti all'accesso e fruizione di Leggi Speciali e bandi regionali in essere;
- ⇒ **ARTIGIANCASSA POINT:** sportelli e relativi servizi attivi presso tutti i nostri uffici territoriali.

Confartigianato Fidi Piemonte e Nord Ovest S.C.p.A. è un Confidi attivo ed operante su tutto il territorio nazionale, con uffici in Piemonte, Lombardia, Liguria, Lazio. Offre e eroga la propria garanzia e specifici servizi a favore di tutte le Micro, Piccole e Medie Imprese dell'Agricoltura, dell'Artigianato, del Commercio, dell'Industria, dei Servizi, del Turismo, nonché a Cooperative, Consorzi e Liberi Professionisti.



..... TUTTA UN'ALTRA GARANZIA!

Confidi piemontese, operante sul territorio nazionale

SEDE CENTRALE e AREA NAZIONALE :

Presidenza. Direzione e Vice Direzione Generale, Sala consigliere "F. Panarotto", Segreteria e Ufficio Stampa, Direzione Crediti, Direzione e Area Amministrativa, Direzione e Area Rischi/Controlli, Area Fidi e Area Riassicurazioni/Controgaranzie, Ced-Resp. IT.

TORINO Sede Centrale Nazionale: **Via dell'Arcivescovado, 1 - 10121 Torino** Tel. **011.5175640**

ROMA Filiale: **Largo Salinari, 19 (zona Eur) - 00142 Roma** Tel. **366.8935220**

I **Collaboratori diretti del Confidi**, per quanto attiene al **PERSONALE DIPENDENTE**, svolgono la loro attività in Piemonte, Lombardia, Liguria e Lazio (qui, in alcune province, i Referenti Credito di Confartigianato ed alcuni procuratori d'affari fungono da meri segnalatori), mentre gli **AGENTI in Attività Finanziaria del nostro Confidi** operano sulla base di mandati monomandatari in specifiche aree del territorio nazionale.

In ambito nazionale il nostro Confidi è attivo anche attraverso alcuni **membri del Comitato di Direzione**. Inoltre, sulla base dei rispettivi contratti/convenzioni, operano con noi - seppur in autonomia - anche alcune primarie **SOCIETÀ DI MEDIAZIONE CREDITIZIA**. Infine, sono attivi **rapporti di collaborazione e/o segnalazione** con alcune Associazioni Confartigianato territoriali, Società (Eurocons, Mitigo, ecc.), professionisti e procuratori d'affari.

AREA PIEMONTE OVEST - TORINO : Area Territoriale Piemonte Ovest c.o Filiale di Torino

TORINO Filiale: **Corso Francia, 23 - 10138 Torino** Tel. **011.4341455**

CUNEO Ufficio-recapito: **Via I° Maggio, 8 c.o Confartigianato - 12100 Cuneo** Tel. **335.7055621**

AREA PIEMONTE SUD - LIGURIA : Area Territoriale Piemonte Sud - Liguria c.o Filiale di Alessandria

ALESSANDRIA Filiale: **Spalto Marengo, Palazzo Pacto - 15121 Alessandria** Tel. **0131.221712**

TORTONA Punto Credito: **Via Postumia zona industriale - 15057 Tortona** Tel. **340.9019816**

ASTI Punto Credito prov. Asti: **Via Orfanotrofo, 10 - 14100 Asti** Tel. **0141.538676**

SAVONA Punto Credito Liguria: **Corso Mazzini, 105 r - 17100 Savona** Tel. **019.814320**

AREA PIEMONTE EST : Area Territoriale Piemonte Est c.o Filiale di Novara

NOVARA Filiale: **Baluardo Massimo d'Azeglio, 7 - 28100 Novara** Tel. **0321.1851180**

GRAVELLONAT. Punto Credito V.C.O.: **Via Liberazione, 20/a - 28883 Gravello T.** Tel. **335.7527499**

BIELLA Punto Credito prov. Biella: **Via T. Galimberti, 22 - 13900 Biella** Tel. **015.8551742**

VERCELLI Punto Credito prov. Vercelli: **Largo d'Azzo, 9 - 13100 Vercelli** Tel. **0161.502792**

AREA LOMBARDIA : Area Territoriale Lombardia c.o Filiale di Milano

MILANO Filiale: **Via Jacopo Palma, 26 (zona San Siro) - 20146 Milano** Tel. **02.40076600**

AVVERTENZE AI SENSI DELLA LEGGE 196/2003

Le informazioni contenute in questa Newsletter ad uso informativo meramente interno, sono riservate - in via esclusiva - al destinatario. Persone diverse dal destinatario non sono autorizzate a leggere, inoltrare, fotocopiare, diffondere il contenuto a terzi. Qualora questa Newsletter fosse stata ricevuta per errore vi preghiamo cortesemente di darne notizia, a mezzo e-mail, all'indirizzo info@confartigianatofidi.it e distruggere il messaggio ricevuto erroneamente.

Ai sensi dell'art. 18 del D.LGS 196/2003 informiamo che il Suo/Vostro indirizzo di posta elettronica è nei nostri archivi a seguito di precedenti comunicazioni intercorse e che sarà da noi utilizzato per comunicazioni riguardanti l'ambito del rapporto sociale, con trattative, statutarie o commerciali in essere e comunque sempre nel rispetto della Sua/Vostra volontà.

Per l'esercizio dei diritti di cui all'art. 7 del citato D.LGS rivolgersi al nostro Confidi - c.o Segreteria Generale - via dell'Arcivescovado, 1 - 10121 Torino, oppure inviare specifica mail all'indirizzo info@confartigianatofidi.it

La presente Newsletter, inviata a mezzo posta elettronica, è stata "chiusa" alle ore 8,45 del 30 Giugno 2016