

Confidi piemontese, operante sul territorio nazionale

CONFARTIGIANATO FIDI PIEMONTE E NORD OVEST S.C.P.A. è iscritto all'Albo ex art. 106 del T.U.B. quale Intermediario Finanziario vigilato da Banca d'Italia. È un Confidi nazionale, con uffici in Piemonte, Lombardia, Liguria e Lazio. Aderisce a FEDART Fidi.

AREA NAZIONALE	AREA C.O SEDE CENTRALE E DIREZIONE FILIALE DI ROMA E REGIONE LAZIO	VIA DELL'ARCIVESCOVADO, 1 - 10121 TORINO LARGO SALINARI, 19 ZONA EUR - 00142 ROMA	TEL. 011.5175640 TEL. 366.8935220
AREA PIEMONTE OVEST	AREA + FILIALE DI TORINO - CUNEO UFFICIO RECAPITO DI CUNEO	CORSO FRANCIA, 23 - 10138 TORINO VIA I° MAGGIO, 8 C.O CONFARTIGIANATO - 12100 CUNEO	TEL. 011.4341455 TEL. 335.7055621
AREA PIEMONTE EST	AREA + FILIALE DI NOVARA - V.C.O. PUNTO CREDITO DI BIELLA PUNTO CREDITO DI VERCELLI	BALUARDO MASSIMO D'AZEGLIO, 7 - 28100 NOVARA VIA T. GALIMBERTI, 22 - 13900 BIELLA LARGO D'AZZO, 9 - 13100 VERCELLI	TEL. 0321.1851180 TEL. 015.8551742 TEL. 0161.502792
AREA PIEMONTE SUD - LIGURIA	PUNTO CREDITO VERBANO CUSIO OSSOLA AREA + FILIALE DI ALESSANDRIA PUNTO CREDITO DI TORTONA	VIA LIBERAZIONE, 20/A - 28883 GRAVELLONA TOCE SPALTO MARENGO, PALAZZO PACTO - 15121 ALESSANDRIA VIA POSTUMIA C.O CONFARTIGIANATO - 15057 TORTONA	TEL. 335.7527499 TEL. 0131.221712 TEL. 335.7780259
AREA LOMBARDIA	PUNTO CREDITO DI ASTI PUNTO CREDITO DI SAVONA E LIGURIA AREA + FILIALE DI MILANO E LOMBARDIA	VIA ORFANOTROFIO, 10 - 14100 ASTI CORSO MAZZINI, 105 ROSSO - 17100 SAVONA VIA JACOPO PALMA, 26 ZONA SAN SIRO - 20146 MILANO	TEL. 0141.538676 TEL. 019.814320 TEL. 02.40076600

Credito News - Newsletter

AD USO INTERNO ED INDIRIZZATA A SOCI, AMMINISTRATORI, SINDACI E COLLABORATORI DEL CONFIDI, CONSULENTI E PARTNER,
ISCRITTI ALLA MAILING LIST, SISTEMI ASSOCIATIVI NAZIONALI E TERRITORIALI DI CONFARTIGIANATO IMPRESE E FEDART-FIDI

Redazione newsletter presso Confartigianato Fidi Piemonte e Nord Ovest S.C.p.A. via dell'Arcivescovado, 1 - 10121 Torino **Settembre 2016**

AMPIO RINNOVAMENTO NELLA NOSTRA STRUTTURA DIREZIONALE, COMMERCIALE E TERRITORIALE

Neo DIRETTORE CREDITI è la dott.ssa MILENA ZOTTA

INSIEME AD IMPORTANTI CONFERME, NUOVI INCARICHI AFFIDATI A GIOVANI COLLABORATORI

In questa fase, la Struttura Direzionale e Operativa di Confartigianato Fidi Piemonte e Nord Ovest s.c.p.a. – nel segno del potenziamento territoriale e commerciale in atto, nonché di un ulteriore accrescimento delle professionalità individuali e collettive - è protagonista di una vasta riorganizzazione.

Nella ridefinita scala gerarchica direzionale ed operativa si è deciso di puntare su alcune/i colleghe/colleghe di provata esperienza e capacità e su alcuni giovani di talento.

Dal 5 settembre u.s. la dott.ssa **Milena Zotta** (nella foto qui a lato) ha assunto la funzione di **Direttore Crediti** del nostro Confidi, in luogo di altro collega dimissionario, e con lei, in seno alla **Direzione Crediti**, entra la dott.ssa **Jara Ghisio**, fin qui Capo Area Piemonte Sud - Liguria, in qualità di **Responsabile Area Fidi**.

Tra i Capi Area Territoriali, oltre alla piena conferma – seppur con un avvicendamento nella competenza territoriale - delle dott.sse **Roberta Miglio** (Area Lombardia), **Debora Cambiano** (dal 19.09 Area Piemonte Sud - Liguria) e del dott. **Pierfedele Panebianco** (Area Piemonte Ovest), new entry è il dott. **Fabio Boscolo**, neo Capo Area Piemonte Est. Un altro giovane funzionario, il dott. **Andrea Ricchiuti**, assume, unitamente alla Responsabilità della Filiale di Milano, anche il coordinamento commerciale nella Regione Lazio (allo scopo relazionandosi con la responsabile della Filiale di Roma, **Francesca Massa**) e dell'Area Nazionale oltre le Regioni del Nord Ovest (Piemonte e Valle d'Aosta, Lombardia, Liguria).

Conseguentemente, il rinnovato **Comitato di Direzione di Confartigianato Fidi Piemonte e Nord Ovest s.c.p.a.** comprende, con il Direttore Generale, il Vice Direttore Generale, il Risk Manager, il Direttore Crediti, la Responsabile Area Fidi, la Responsabile Segreteria Generale, l'IT Manager, i Capi Area territoriali ed il Responsabile della Filiale di Milano. In un quadro di accresciuta ed elevata professionalità, il nostro **Comitato di Direzione** può vantare un'età media di non oltre quarant'anni, oltre alla presenza di sei donne (su undici componenti), nonché la presenza di due giovani funzionari (Andrea Ricchiuti e Fabio Boscolo) nati nel 1986.

Inoltre, è opportuno evidenziare come altre/i giovani colleghe/i, donne e uomini in ugual misura, entrano a far parte del rinnovato **Comitato di Coordinamento aziendale**: si tratta di trentadue unità lavorative chiamate a svolgere rilevanti funzioni tecniche-operative, di coordinamento e/o commerciali, sia presso la Sede Centrale sia in tutti i territori del Nord Ovest ed in ambito nazionale.



Milena Zotta, nata e residente nel torinese, da circa dieci anni opera in seno al nostro Confidi ove ha già svolto importanti funzioni: Responsabile della Filiale di Torino, Capo Area Piemonte Ovest e Responsabile Area Fidi

SEGUE A PAG. 2

*“In ogni situazione di stress – afferma il **Presidente** di Confartigianato Fidi Piemonte e Nord Ovest s.c.p.a. **Adelio Giorgio Ferrari** – e ad ogni criticità intervenuta, il nostro Confidi ha sempre saputo reagire con prontezza e massima determinazione. Già nei mesi scorsi avevamo nominato un Vice Direttore Generale nella persona della dott.ssa **Daniela De Andreis**, e ora, con la nomina di **Milena Zotta** quale neo Direttore Crediti, insieme ad altre scelte direzionali che mutano sensibilmente i rapporti funzionali e gerarchici in seno alla struttura, abbiamo posto un ulteriore tassello al nostro progetto di sviluppo”.*

*“Creare nuove occasioni di crescita individuale e collettiva – dichiara il **Direttore Generale** del nostro Confidi, **Gianmario Caramanna** – è sempre stata caratteristica peculiare del nostro divenire. Anche questa volta già si delinea una **nuova stagione di crescita e di sviluppo** che trova linfa e vigore, nuove energie ed entusiasmo, nelle collaboratrici e nei collaboratori chiamate/i a ruoli dirigenti e/o di grande responsabilità gestionale e coordinamento, così come nelle nostre leve più giovani su cui - da sempre e con ottimi riscontri fin qui conseguiti - riponiamo grandi attese e fiducia”.*



Gianmario Caramanna e Adelio Ferrari

Notizie Flash - Notizie Flash - Notizie Flash - Notizie Flash

da Confartigianato Fidi S.C.p.A. - Confidi piemontese attivo sul territorio nazionale

Il dott. Pietro Lemmi, nuovo Risk Manager del nostro Confidi

A seguito delle intervenute dimissioni dell'attuale Risk Manager, il Presidente Ferrari - sentita e di intesa con la Direzione Generale - ha subito proceduto ad un esame della situazione, valutando quale prima ipotesi di soluzione l'assunzione, con la funzione di Risk Manager, di professionista conosciuto e di accettata competenza in materia.

Avendo il **dott. Pietro Lemmi**, da anni consulente del nostro Confidi, accettato la proposta di ricoprire tale funzione e dopo aver dato lettura del curriculum del candidato, il Presidente chiede al C.d.A. – che approva unanime – di nominare il dott. Lemmi **nuovo Risk Manager con decorrenza dal 19 settembre 2016**.

Nel procedere il Direttore Generale alla relativa assunzione, viene dettagliato come il neo Risk Manager, oltre alla primaria funzione di Risk Management, si occuperà – supportato dal personale operante in seno all'Area Rischi e Controlli – di ICAAP, Compliance, Antiriciclaggio, Privacy, Centrale Rischi, Trasparenza e sarà Referente per le attività di Audit.



Pietro Lemmi

Molte luci e qualche ombra nell'andamento generale del nostro Confidi

Il C.d.A. ha approvato il Bilancio semestrale 2016

Il C.d.A. di Confartigianato Fidi Piemonte e Nord Ovest S.C.p.A. - il 12 settembre u.s. - ha esaminato, discusso ed unanimemente approvato il Bilancio semestrale 2016, sulla base del fascicolo precedentemente inviato ad Amministratori e Sindaci, successivamente alla compiuta verifica svolta a cura della società di revisione Trevor S.r.l., la quale non ha rilevato alcuna osservazione negativa.



Daniela De Andreis

Il Presidente ed il Direttore Generale hanno illustrato le risultanze complessive semestrali, evidenziando come i dati semestrali segnino un risultato certamente non ottimale (infatti, si è dovuto procedere ad un accantonamento suppletivo al Fondo Rischi di 6,25 milioni di euro, di cui oltre 4,2 milioni per far fronte alla carenza riscontrata nella capienza di alcune riassicurazioni), ma da considerarsi positivo se lo si relaziona all'incremento delle garanzie erogate ed al conseguente aumento degli introiti delle commissioni.

Il Vice Direttore Generale – Daniela De Andreis che svolge anche la funzione di Direttore Amministrativo – ha esposto ai Consiglieri i dati salienti del bilancio semestrale 2016, concludendo il suo articolato intervento con l'evidenziare come il Patrimonio Netto al 30 giugno, nonostante la perdita registrata nel semestre, mantenga un valore di 28,9 milioni di euro.

Confartigianato Fidi Piemonte e Nord Ovest S.C.p.A., il Confidi al servizio delle Micro Piccole e Medie Imprese, attivo su tutto il Territorio Nazionale

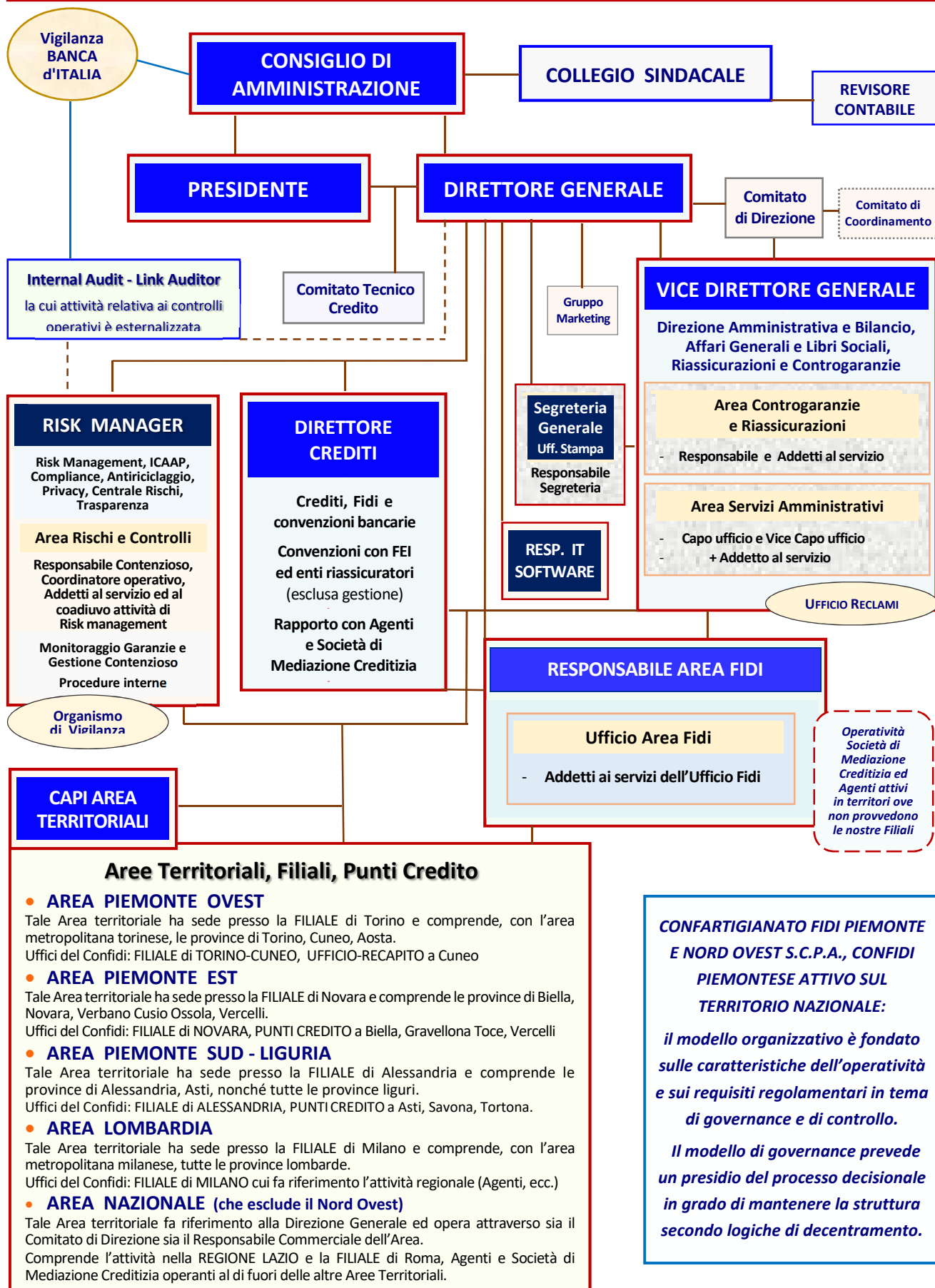

CONSIGLIO DI AMMINISTRAZIONE

FERRARI Adelio Giorgio, PANIATE Luciano, BASANO Gabriele, BERNA Silvano, CAVALLARI Luigi, CIOCCA Dario, ELIA Giuseppe, FACCIOTTI Leopoldo, FORTE Roberto, FOSCALE Massimo, MANNI Stefano, RIZZOLO Claudio

DIREZIONE GENERALE

CARAMANNA Gianmario, DIRETTORE GENERALE

DE ANDREIS Daniela: Direzione Aree Amministrative
Affari Generali, Riassicurazioni e Controgaranzie
VICE DIRETTORE GENERALE

PRESIDENZA

FERRARI Adelio Giorgio, PRESIDENTE

PANIATE Luciano
VICE PRESIDENTE

Link Auditor

CAVALLARI Luigi

Comitato Tecnico Credito

FERRARI Adelio Giorgio, CIOCCA Dario, PANIATE Luciano

Il Direttore Generale, Gianmario CARAMANNA, partecipa di diritto e relaziona alle riunioni del Consiglio di Amministrazione ed a quelle del Comitato Tecnico Credito. In questi ambiti - relativamente a specifiche tematiche e/o argomenti - può demandare la trattazione al Vice Direttore Generale e/o agli invitati permanenti: Direttore Crediti, Risk Manager, Resp. Area Fidi. Le funzioni verbalizzanti sono, di norma, affidate a S. Antoniello per le riunioni del C.d.A. ed a J. Ghisio nelle riunioni del C.T.C.

COLLEGIO SINDACALE

MARZARI dott. Stefano, *Presidente* - CASSAROTTO dott. Massimo - PEVERARO prof. Paolo

STRUTTURA CENTRALE E TERRITORIALE DEL CONFIDI

FUNZIONI CON SPECIFICA VALENZA DIREZIONALE, GESTIONALE, OPERATIVA DAL 13.09.2016:

ZOTTA Milena	Direttore Crediti, Fidi e convenzioni bancarie / Responsabile Agenti e Società di Mediazione Creditizia
GHISIO Jara	Responsabile Area Fidi: gestione attività e personale dell'ufficio; rating interno ed analisi pratiche
ANTONIELLO Serena	Responsabile Segreteria Generale / Addetta Ufficio Stampa e presenza aziendale su social network
IEMMI PIETRO	Risk Manager / Resp. funzione Compliance, Antiriciclaggio, Privacy, Trasparenza, ICAAP, C. Rischi
ARNOSIO Lorenzo	IT Manager / Referente sito internet / Responsabile servizio Controgaranzie-Riassicurazioni
MIGLIO Roberta	Capo Area Lombardia: area metropolitana Milano e tutte le province lombarde / Org. di Vigilanza
PANEBIANCO Pierfedele	Capo Area Piemonte Ovest: area metropolitana Torino e province di Torino, Cuneo, Valle d'Aosta
CAMBIANO Debora	Capo Area Piemonte Sud-Liguria: province di Alessandria, Asti e Regione Liguria
BOSCOLO FABIO	Capo Area Piemonte Est: province di Novara, Verbano-Cusio-Ossola, Vercelli, Biella
RICCHIUTI ANDREA	Responsabile Filiale di Milano / Addetto e Resp. commerciale Regione Lazio e Area nazionale

• **COMITATO DI DIREZIONE** - Gruppo di lavoro a carattere propositivo, diretto dal Direttore Generale Unitamente al Direttore Generale, comprende altre 11 unità: il Vice Direttore Generale, il Risk Manager, la Direzione Crediti (Direttore Crediti e Responsabile Area Fidi), la Responsabile della Segreteria Generale, l'IT Manager, i Capi Area territoriali ed il Responsabile della Filiale di Milano.

• **COMITATO DI COORDINAMENTO** - Gruppo di lavoro a carattere formativo ed informativo
Si riunisce, di norma, tre volte l'anno e comprende 32 unità: oltre ai 12 membri del Comitato di Direzione, la Responsabile Filiale di Roma, il Capo ufficio amministrativo, i Responsabili commerciali delle Aree Territoriali, i Coordinatori tecnico operativi delle Aree Territoriali, il Responsabile contenzioso c.o Area Rischi e Controlli, il Responsabile attività commerciale nel Cuneese, i Responsabili operativi dei Punti Credito, la Responsabile ufficio Reclami, nonché - quali invitati permanenti - gli Addetti credito e commerciale Sigg. Balbis, Campolongo, Capriolo e Pogliano.

In una delle tre convocazioni annuali, la riunione del Coordinamento si trasforma in **Assemblea delle Risorse Umane del Confidi**: tutto il personale dipendente e gli agenti monomandatari.

• **GRUPPO MARKETING** - Gruppo allargato di lavoro che si relaziona al Direttore Generale ed al Direttore Crediti

STRUTTURA DIREZIONALE, COMMERCIALE ed OPERATIVA

Direzione Generale:

- CARAMANNA GIANMARIO** **DIRETTORE Generale** - Guida la **Struttura e la Direzione Generale** di cui è parte anche il Vice Direttore Generale. Unitamente e di intesa con il Presidente, si occupa delle **relazioni** con Amministratori, Sindaci, sistema Confartigianato e Fedart Fidi. Oltre alla responsabilità univoca dell'intera struttura e dell'andamento complessivo aziendale, il Direttore Generale cura, coadiuvato ed in sinergia con il Vice Direttore Generale ed altri collaboratori, la **predisposizione dei Documenti aziendali, le politiche commerciali e di marketing**, ecc. Provvede alla selezione del **personale dipendente** che dirige e gestisce, nonché di **Agenti e Società di Mediazione Creditizia** convenzionate. Cura le attività di sviluppo nell'Area Nazionale ed è **supervisore** – pro tempore, fino al 31 marzo 2017 – dell'Area Piemonte Est.
- DE ANDREIS DANIELA** **Vice Direttore Generale e Direttore Amministrativo**: bilancio, gestione amministrativa, **controgaranzie e riassicurazioni, affari generali, ecc.** In caso di prolungata assenza o impedimento del Direttore Generale lo sostituisce pro tempore nelle funzioni e può sottoscrivere le fidejussioni assunte dagli Organi deliberanti. È **supervisore** delle attività gestionali ed operative svolte presso la Sede Centrale, all'uopo avvalendosi del coadiuvo della Responsabile della Segreteria Generale.

Sede Centrale:

- ZOTTA MILENA** **Direttore Crediti**, Fidi e convenzioni bancarie / Resp. operatività Agenti e Soc. Med. Cred. / Coordina la **Direzione Crediti** di cui è parte anche la Responsabile Area Fidi. È **supervisore** – pro tempore, fino al 31 marzo 2017 – dell'Area Piemonte Sud – Liguria.
- GHISIO JARA** **Responsabile Area Fidi e parte integrante della Direzione Crediti** / Gestisce le attività ed il personale dell'Area Fidi. È **supervisore** – pro tempore, fino al 31 marzo 2017 – dell'Area Piemonte Ovest.
- ANTONIELLO SERENA** **Responsabile Segreteria Generale** e della gestione ordinaria del personale dipendente/ Addetta **Ufficio Stampa**, cura anche le pagine aziendali su social network. Coadiuvata il Vice Direttore Generale nella **supervisione** delle attività svolte in Sede.
- IEMMI PIETRO** **Risk Manager**, Responsabile Risk Management, ICAAP, Compliance, Antiriciclaggio, Privacy, Centrale Rischi, Trasparenza, Referente per Audit / Di norma, opera presso la Sede Centrale ogni lunedì e venerdì.
- ARNOSIO LORENZO** **IT Manager** con funzioni specifiche sia a livello centrale, sia relativamente agli uffici territoriali / **Responsabile Area e servizio Controgaranzie-Riassicurazioni** / Provvede agli aggiornamenti del sito internet aziendale.
- ANSALDI ADRIANO** **Impiegato, addetto** e capo ufficio servizi amministrativi c.o Area Amministrativa / Responsabile gestione Titoli in relazione gerarchica con il Direttore Amministrativo.
- PIGA MARIA GIOVANNA** **Impiegata, addetta** e vice capo ufficio servizi Area Amministrativa / all'occorrenza, provvede al coadiuvo della Segreteria Generale.
- MANENTI ENRICO** **Impiegato, addetto** ufficio Area Amministrativa / all'occorrenza, provvede al coadiuvo attività svolte in seno all'Area Fidi.
- CASAMASSIMA ELENA** **Impiegata, addetta** presso Area e servizio Controgaranzie-Riassicurazioni
- PIPINO ENRICO** **Impiegato, addetto** presso Area e servizio Controgaranzie-Riassicurazioni
- POCHETTINO MARCO (*)** **Impiegato, addetto** c.o ufficio Area Rischi e Controlli quale **Responsabile Contenzioso**: allo scopo opera presso la Sede Centrale nei giorni di lunedì, martedì e venerdì
- GAI KARIN** **Impiegata, addetta** c.o ufficio Area Rischi e Controlli e Coordinatrice operativa dell'ufficio
- DOMENICONI SABINA** **Impiegata, addetta** c.o ufficio Area Rischi e Controlli / Responsabile **Ufficio Reclami**
- DE GIOIA FRANCESCA** **Impiegata, addetta** c.o ufficio Area Rischi e Controlli
- CANATO ANNALISA** **Impiegata, addetta** credito e servizi ufficio Area Fidi
- LOMBARDELLI MONICA** **Impiegata, addetta** credito e servizi ufficio Area Fidi
- VINÇON MIRELLA** **Impiegata, addetta** credito e servizi ufficio Area Fidi

segue con le Aree Territoriali nella successiva pagina

Aree Territoriali:

PANEBIANCO PIERFEDELE CAZZULINO LUCIA FIORENTI MARIANGELA CUSSOTTO MARIO ALONZI MADDALENA AUTERI FRANCESCA CAPRIOLO MARCO MARTINENGO FLAVIO REBAUDENGO ILARIA	Capo Area Piemonte Ovest: area metropolitana e prov. di Torino, Cuneo, Valle d'Aosta Resp. coordinamento tecnico operativo Piemonte Ovest / Addetta credito-commerciale Responsabile commerciale Area Piemonte Ovest / Addetta credito-commerciale Responsabile attività nella provincia di Cuneo / Add. credito-commerciale Piemonte Ovest Addetta credito-commerciale Filiale Torino-Cuneo e Piemonte Ovest Addetta credito-commerciale Filiale Torino-Cuneo e Piemonte Ovest Addetto credito-commerciale Filiale Torino-Cuneo e Piemonte Ovest Addetto credito-commerciale Filiale Torino-Cuneo e Piemonte Ovest Addetta credito-commerciale e addetta segreteria Filiale Torino-Cuneo
CHIAPELLO CARLA	da luglio 2014 non in servizio c.o Filiale Torino-Cuneo: in aspettativa per incarico istituzionale
CAMBIANO DEBORA GIAVINO ELENA GIRARDENGO MAURIZIO POCHETTINO MARCO (*) ODONE GABRIELLA REVELLO GIORGIA ROVERO CRISTINA GATTONI SABRINA PIGONI GUIDO	Capo Area Piemonte Sud-Liguria: prov. di Alessandria ed Asti, Regione Liguria Resp. coord. tecnico operativo Piemonte Sud-Liguria / Add. credito-comm. / Resp. Tortona Responsabile commerciale Area Piemonte Sud-Liguria / Addetto credito-commerciale Add. credito-commerciale Area Piemonte Sud (esclusa Liguria) nei giorni di mercoledì e giovedì Addetta credito e segreteria Filiale Alessandria Addetta credito-commerciale prov. Asti / Alessandria e Piemonte Sud-Liguria Addetta credito-commerciale prov. Asti e Piemonte Sud-Liguria / Resp. Punto Credito Asti Addetta credito-commerciale Regione Liguria e Piemonte Sud / Resp. Punto Credito Savona Agente Iscr. O.A.M. n° A1711 / cell. 366.8255366 / zona: Genova, La Spezia e aree limitrofe
BOSCOLO FABIO FRAGONARA LARA CARIA ROBERTA POGLIANO RAFFAELLA GAVINELLI JESSICA OLIVARI GLENDA PORTONI CATERINA NUOVA UNITA' dal 02.11 FERRARA LUCA CASALI PATRIZIA	Capo Area Piemonte Est: province di Novara, Verbano-Cusio-Ossola, Vercelli, Biella Resp. coordinamento tecnico operativo Piemonte Est/Addetta credito-commerciale Responsabile commerciale Area Piemonte Est / Addetto credito-commerciale Addetta credito-commerciale province Novara e V.C.O. e Piemonte Est Addetta credito-commerciale province Novara e V.C.O. e Piemonte Est Addetta credito-commerciale province Novara e V.C.O. / Add. uffici Novara e Gravellona Addetta credito-commerciale province Novara e V.C.O. e Piemonte Est Addetto credito-commerciale Piemonte Est / Resp. Punto Credito Gravellona Toce Addetto credito-commerciale prov. Vercelli e Piemonte Est / Resp. Punto Credito Vercelli Addetta credito-commerciale prov. Biella e Piemonte Est / Resp. Punto Credito Biella
BALBIS CHIARA	Addetta credito ed attività commerciale Area Piemonte Est e Area Lombardia
MIGLIO ROBERTA RICCHIUTI ANDREA CAMPOLONGO GIORGIO CARBONOLI FILIPPO GUALANDRIS LUCA TROVÒ EMILIA TRUCCHIA A. prossimo avvio	Capo Area Lombardia: area metropolitana Milano e province lombarde / Resp. O.d.V. Resp. Filiale di Milano / Add. credito-commerciale Lombardia / Resp. commerciale Lazio Addetto credito-commerciale e segreteria Filiale Milano e Area Lombardia Agente Iscr. O.A.M. n° A9488 / cell. 334.1651695 / zona: Milano Nord Ovest, Varese , ecc. Agente Iscr. O.A.M. n° A9795 / cell. 342.3981572 / zona: Bergamo, Brescia, Mantova , ecc. Agente Iscr. O.A.M. n° A10486 / cell. 331.8810813 / zona: Pavia, Oltrepò Pavese , ecc. Agente Iscr. O.A.M. n° A1955 / zona: Milano, Monza Brianza e aree limitrofe
MASSA FRANCESCA DEGLI ABBATI G. DI LAURO ELENA	Resp. Filiale di Roma / Addetta Credito-commerciale prov. di Roma e Regione Lazio Agente Iscr. O.A.M. n° A4835 / cell. 366 8255166 / zona: Regione Lazio e aree limitrofe Agente Iscr. O.A.M. n° A9271 / cell. 331.8810984 / zona: Regione Lazio e aree limitrofe

A Roma e provincia il nostro Confidi opera anche attraverso **CONFROMA SRL, società di Mediazione Creditizia**, parte integrante del sistema Confartigianato della provincia di Roma

Sul TERRITORIO NAZIONALE

siamo attivi anche attraverso alcune altre primarie **SOCIETÀ DI MEDIAZIONE CREDITIZIA** all'uopo convenzionate/contrattualizzate:

CREDIGO SRL; TK CONSULTANT SRL; MIAFIN SRL; BIG FINANCE SPA; CONSULTING RO.CI. ASCON SRL; CREDIPASS SRL; WORLD TRADING SRL. A queste si aggiunge **REAL FINANCE MEDIAZIONI SPA** (allo stato, quest'ultima convenzione risulta sospesa pro tempore).

Inoltre, sono operative specifiche **convenzioni di mera segnalazione** con **EUROCONS SRL**, professionisti, società e procacciatori d'affari, alcune Associazioni **CONFARTIGIANATO TERRITORIALI**, ecc.

**“Confartigianato Fidi Piemonte e Nord Ovest S.C.p.A.”, individuabile anche quale
“Confartigianato Fidi S.C.p.A. - Confidi piemontese operante sul territorio nazionale”**



Confartigianato Fidi

Confartigianato Fidi Piemonte e Nord Ovest s.c.p.a.

parte integrante ed
autonoma del sistema

Confartigianato
IMPRESE

CONFARTIGIANATO FIDI S.C.P.A. - CONFIDI PIEMONTESE ATTIVO SUL TERRITORIO NAZIONALE

- **La pluriennale esperienza maturata quale Intermediario Finanziario vigilato da Banca d'Italia**, fin dal novembre 2009, **unitamente alle qualificate governance ed organizzazione**, all'innovativo **regolamento aziendale**, alla conoscenza delle **peculiarità territoriali** di vaste aree del nostro Paese, assicura una **garanzia qualificata, eligibile ed a prima richiesta alle Micro, Piccole e Medie Imprese socie**: imprese Artigiane, del Commercio, dell'Industria, del Turismo, dell'Agricoltura, dei Servizi, ecc.
- **La nostra garanzia**, attraverso le **convenzioni con i principali istituti di credito e gruppi bancari**, consente alle banche finanziatrici/erogatrici di mitigare il rischio di credito, favorendo così le imprese socie nell'accesso al credito e, in molti casi, nell'applicazione degli spread debitori a loro carico.
- **“Confartigianato Fidi Piemonte e Nord Ovest S.C.p.A.” vanta oltre ventimila Micro, Piccole e Medie imprese socie.** È parte integrante - seppur **compiutamente autonoma sul piano strategico, gestionale ed operativo** - del sistema Confartigianato Imprese ed aderisce a Fedart-Fidi, la Federazione dei Confidi che svolge la funzione di rappresentanza anche attraverso AssoConfidi.
- **L'operatività aziendale**, mantenendo salde le **radici produttive piemontesi**, si sviluppa autonomamente **sul territorio nazionale**, attraverso una **articolata rete distributiva** che comprende:
 - Gli **uffici del Confidi**, attivi in **tutte le province del Piemonte**, a Milano e in **Lombardia**, in **Liguria**, a Roma e nel **Lazio**, ove opera la nostra struttura: **Risorse Umane** (oltre cinquanta unità con rapporto di lavoro dipendente) e qualificati **Agenti iscritti all'O.A.M.**, con mandato monomandatario;
 - Le **Convenzioni per segnalazioni** (*le relative pratiche sono interamente ed esclusivamente gestite dalla nostra struttura*) con **Confartigianato territoriali** ove operano i cosiddetti “referenti credito”, **Società e Professionisti**, segnalatori e procacciatori d'affari;
 - Alcune primarie **Società di Mediazione creditizia**, iscritte all'O.A.M., (*cui compete il riconoscimento del titolare effettivo e la sola fase pre-istruttoria*) **convenzionate e contrattualizzate**.
- **Il nostro Confidi ha superato positivamente gli Accertamenti** effettuati da un **Nucleo Ispettivo dell'Area Vigilanza di Banca d'Italia** nel periodo tra ottobre e dicembre 2013, a Torino presso la propria Sede centrale.
- **I dati ufficiali al 31 dicembre 2015**, estrapolati dal bilancio consuntivo depositato nell'aprile 2016, evidenziano, con la confermata **solidità patrimoniale**, coordinate e **peculiarità di prim'ordine**:
 - ✓ **Le garanzie erogate** attraverso le banche convenzionate **segnano un incremento del 6,4 %;**
 - ✓ **Il patrimonio di vigilanza** si mantiene a livelli eccellenti, essendo **pari a 31,1 milioni di euro;**
 - ✓ **Il conto economico** chiude con un **attivo di circa 200 mila euro** e con un utile operativo ante accantonamenti pari a oltre 2,6 milioni di euro: infatti, una ulteriore somma di circa 2,5 milioni di euro è stata accantonata al **Fondo Rischi che ormai supera i 18 milioni di euro;**
 - ✓ **Il Cost Income** (rapporto tra costi operativi e margine di intermediazione) si attesta al **54,61 %;**
 - ✓ **Il Tier 1 ed il Total Capital Ratio**, in crescita, risultano essere **rispettivamente del 17,7 % e 19,2 %.**
- **Il 9 marzo 2016 Banca d'Italia ha autorizzato Confartigianato Fidi Piemonte e Nord Ovest S.C.p.A. “all'esercizio dell'attività di concessione di finanziamenti nei confronti del pubblico ai sensi degli articoli 106 e seguenti del Testo unico bancario”.**
- **Il 20 maggio 2016 il nostro Confidi ha aggiornato lo Statuto Sociale**, al fine di garantire la **piena tenuta della consistenza patrimoniale** e dunque la **massima valenza delle garanzie rilasciate**.
- **Con decorrenza dal 27 maggio 2016, tra i primissimi Confidi in Italia,**
“Confartigianato Fidi S.C.p.A. - Confidi piemontese attivo sul territorio nazionale”
E' ISCRITTO ALL'ALBO UNICO EX ART. 106 DEL TESTO UNICO BANCARIO.

**RIVOLGETEVI CON FIDUCIA AL NOSTRO CONFIDI: OGNI GIORNO LAVORIAMO PER FAVORIRE
LE MICRO, PICCOLE E MEDIE IMPRESE NELL'ACCESSO E NELLA FRUIZIONE DEL CREDITO**

LUNEDI' 12.09	Ore 10,30 A Torino Sede riunione del CONSIGLIO DI AMMINISTRAZIONE: Delibere ammissione / Delibere finanziari di competenza / ecc. Segue riunione del Comitato Tecnico Credito : esame delibere finanziarie fino alla soglia di competenza, secondo rating interno (Soci già iscritti) Segue delibere Direzione : esame delibere finanziarie fino alla soglia di competenza, secondo rating interno (Soci già iscritti)
MERCOLEDI' 14.09	giornata di Formazione sulla Comunicazione presso la Sede Centrale dalle ore 10,00 alle ore 17,00 - docente prof. G. Micozzi
VENERDI' 16.09	delibere Direzione : esame delibere finanziarie fino alla soglia di competenza, secondo rating interno (Soci già iscritti)
LUNEDI' 26.09	Ore 10,30 A Torino Sede - Comitato Tecnico Credito : esame delibere fino alla soglia di competenza, secondo rating interno (Soci già iscritti) Segue delibere Direzione : esame delibere finanziarie fino alla soglia di competenza, secondo rating interno (Soci già iscritti)
LUNEDI' 26.09	Ore 14,00 - 17,00 A Torino c.o Sede riunione Comitato di Direzione (unico tema: confronto sul nuovo corso e le rimodulazioni organizzative avviate in seno alla struttura nei mesi di luglio-agosto-settembre)

**“CONFARTIGIANATO FIDI S.c.p.a. - Confidi piemontese operante sul territorio nazionale”,
Intermediario Finanziario vigilato, iscritto all’Albo Unico ex art. 106 del T.U.B.,
al fine di implementare la propria rete distributiva-commerciale**

Ricerca Agenti in Attività Finanziaria iscritti all’O.A.M. da inserire all’interno della propria rete commerciale in aree territoriali site nelle regioni dell’Italia settentrionale e centrale

Requisiti minimi richiesti: *a)* Iscrizione all’Albo O.A.M. quale Agente in attività finanziaria; *b)* diploma di maturità; *c)* patente di guida ed utilizzo di auto propria; *d)* partita iva.

Requisiti preferenziali: *a)* esperienza pregressa nel ruolo di agente in attività finanziaria, non inferiore ad un anno; *b)* laurea con indirizzo economico-finanziario; *c)* buona conoscenza utilizzo programmi informatici.

Luogo di lavoro di ogni singolo mandato: la selezione è relativa al territorio nazionale con particolare riguardo alla implementazione della nostra rete distributiva in **specifiche Aree territoriali** site in **Piemonte, Lazio, Liguria, Lombardia, Emilia-Romagna, Veneto, Toscana, Umbria, ecc.**

Tipologia di contratto: mandato di agenzia a provvigioni e versamenti Enasarco. Ciascun mandato, avente rispettivamente ambito e valenza interprovinciale (o regionale), è con rapporto monomandatario, senza esclusiva, secondo gli obblighi e le facoltà previste dalla normativa in essere per gli Intermediari Finanziari.

La ricerca e la selezione sono rivolte a candidati ambosessuati che, nel proporre la propria candidatura, esprimano il consenso al trattamento dei loro dati secondo quanto previsto dalla normativa sulla privacy (D. Lgs. 196/2003).

Il Curriculum di ciascun candidato/a - completo della indicazione dei requisiti in possesso - **va inviato preferibilmente a mezzo mail** (all’indirizzo: info@confartigianatofidi.it), oppure anche **a mezzo posta ordinaria alla nostra Sede Centrale** via dell’Arcivescovado, 1 - 10121 Torino.

**I colloqui selettivi vengono svolti a cura del nostro Direttore Generale,
di norma, presso la Sede centrale del nostro Confidi a Torino.**

Confartigianato Fidi Piemonte e Nord Ovest S.C.p.A. eroga la propria garanzia e specifici servizi a favore di tutte le Micro, Piccole e Medie Imprese dell'Agricoltura, dell'Artigianato, del Commercio, dell'Industria, dei Servizi, del Turismo, nonché a Cooperative, Consorzi e Liberi Professionisti.



..... TUTTA UN'ALTRA GARANZIA!

Confidi piemontese, operante sul territorio nazionale

SEDE CENTRALE e AREA NAZIONALE :

Presidenza, Direzione e Vice Direzione Generale, Sala consigliere "F. Panarotto", Segreteria e Ufficio Stampa, Direzione Crediti, Direzione e Area Amministrativa, Risk Manager, Area Rischi/Controlli, Area Fidi, Area Riassicurazioni/Controgaranzie, Ced-Resp. IT.

TORINO Sede Centrale Nazionale: **Via dell'Arcivescovado, 1 - 10121 Torino** Tel. **011.5175640**

APERTURA AL PUBBLICO : da Lunedì a Venerdì dalle ore 8,30 alle ore 13,00 e dalle ore 14,00 alle ore 17,00

ROMA Filiale: **Largo Salinari, 19 (zona Eur) - 00142 Roma** Tel. **366.8935220**

APERTURA AL PUBBLICO : Lunedì, Mercoledì e Venerdì dalle ore 8,30 alle ore 13,00

I **Collaboratori diretti del Confidi**, per quanto attiene al **PERSONALE DIPENDENTE**, svolgono la loro attività in Piemonte, Lombardia, Liguria e Lazio (qui, in alcune province, i Referenti Credito di Confartigianato ed alcuni procacciatori d'affari fungono da meri segnalatori), mentre gli **AGENTI in Attività Finanziaria del nostro Confidi** operano sulla base di mandati monomandatari in specifiche aree del territorio nazionale.

In **ambito nazionale** il nostro Confidi è attivo anche attraverso alcuni **membri del Comitato di Direzione**. Inoltre, sulla base dei rispettivi contratti/convenzioni, operano con noi – seppur in autonomia - anche alcune primarie **SOCIETÀ DI MEDIAZIONE CREDITIZIA**. Infine, sono attivi **rapporti di collaborazione e/o segnalazione** con alcune Associazioni Confartigianato territoriali, Società (Eurocons, Mitigo, ecc.), professionisti e procacciatori d'affari.

AREA PIEMONTE OVEST - TORINO : Area Territoriale Piemonte Ovest c.o Filiale di Torino

TORINO Filiale: **Corso Francia, 23 - 10138 Torino** Tel. **011.4341455**

APERTURA AL PUBBLICO : da Lunedì a Venerdì dalle ore 8,30 alle ore 13,00 e dalle ore 14,00 alle ore 17,00

CUNEO Ufficio-recapito: **Via I° Maggio, 8 c.o Confartigianato - 12100 Cuneo** Tel. **335.7055621**

PRESENZA IN LOCO : ogni Lunedì dalle ore 8,30 alle ore 13,00 / altri giorni previa appuntamento

AREA PIEMONTE SUD - LIGURIA : Area Territoriale Piemonte Sud - Liguria c.o Filiale di Alessandria

ALESSANDRIA Filiale: **Spalto Marengo, Palazzo Pacto - 15121 Alessandria** Tel. **0131.221712**

APERTURA AL PUBBLICO : da Lunedì a Venerdì dalle ore 8,30 alle ore 13,00 e dalle ore 14,00 alle ore 17,00

TORTONA Punto Credito: **Via Postumia zona industriale - 15057 Tortona** Tel. **335.7780259**

APERTURA AL PUBBLICO : Mercoledì e Venerdì dalle ore 8,30 alle ore 11,30 (oppure su appuntamento)

ASTI Punto Credito prov. Asti: **Via Orfanotrofia, 10 - 14100 Asti** Tel. **0141.538676**

APERTURA AL PUBBLICO : Lunedì, Mercoledì e Venerdì dalle ore 8,30 alle ore 13,00

SAVONA Punto Credito Liguria: **Corso Mazzini, 105 r - 17100 Savona** Tel. **019.814320**

APERTURA AL PUBBLICO : Lunedì, Mercoledì e Venerdì dalle ore 8,30 alle ore 13,00

AREA PIEMONTE EST : Area Territoriale Piemonte Est c.o Filiale di Novara

NOVARA Filiale: **Baluardo Massimo d'Azeglio, 7 - 28100 Novara** Tel. **0321.1851180**

APERTURA AL PUBBLICO : da Lunedì a Venerdì dalle ore 8,30 alle ore 13,00 e dalle ore 14,00 alle ore 17,00

GRAVELLONAT. Punto Credito V.C.O.: **Via Liberazione, 20/a - 28883 Gravelona T.** Tel. **335.7527499**

APERTURA AL PUBBLICO : Mercoledì e Venerdì dalle ore 8,30 alle ore 13,00 (oppure su appuntamento)

BIELLA Punto Credito prov. Biella: **Via T. Galimberti, 22 - 13900 Biella** Tel. **015.8551742**

APERTURA AL PUBBLICO : Lunedì, Mercoledì e Venerdì dalle ore 8,30 alle ore 13,00

VERCELLI Punto Credito prov. Vercelli: **Largo d'Azzo, 9 - 13100 Vercelli** Tel. **0161.502792**

APERTURA AL PUBBLICO : Lunedì, Mercoledì e Venerdì dalle ore 8,30 alle ore 13,00

AREA LOMBARDIA : Area Territoriale Lombardia c.o Filiale di Milano

MILANO Filiale: **Via Jacopo Palma, 26 (zona San Siro) - 20146 Milano** Tel. **02.40076600**

APERTURA AL PUBBLICO : da Lunedì a Venerdì dalle ore 9,00 alle ore 13,00 (oppure su appuntamento)

FINANZA AGEVOLATA: ISTRUTTORIA SU BANDI E LEGGI SPECIALI

Le imprese socie di Confartigianato Fidi Piemonte e Nord Ovest s.c.p.a., interessate all'assistenza ed alla fruizione del servizio istruttorio in ordine a tutte le LEGGI SPECIALI ed ai BANDI in vigore, possono rivolgersi agli uffici territoriali ed alla rete commerciale del Confidi.

L'istruttoria di tali pratiche - a seguito di specifica segnalazione da parte della struttura del nostro Confidi - viene effettuata attraverso aziende specializzate nell'erogazione di tale servizio con le quali sono in essere accordi e convenzioni in materia di finanza agevolata: EUROCONS S.r.l., MITIGO S.r.l. e/o studi professionali a livello locale (Studio Balbis, ecc.).

NEWS FINANZA AGEVOLATA - SETTEMBRE 2016 a cura di MITIGO S.R.L.

PIEMONTE - L.R.R.R. 18/99-34/08 CREAZIONE NUOVE IMPRESE TURISTICHE E CULTURALI

Bando aperto fino al 28/12/2017.

L'obiettivo della Misura è di promuovere investimenti finalizzati all'avvio di start up (possono presentare domanda imprese costituite da non più di 6 mesi) attive nell'ambito dell'accoglienza turistica e site nei comuni attraversati dalle gradi direttrici ciclabili della Regione Piemonte nonché nelle aree rurali montane. L'elenco dei comuni è disponibile al seguente link:

<https://www.finpiemonte.it/docs/default-source/documenti-bandi/287-turismo-cultura/comuni-piste-ciclabili.pdf?sfvrsn=4>

Esempio: Chivasso, Moncalieri, Settimo T.se, Nichelino, Vinovo, Orbassano, Chieri etc.

I beneficiari devono essere ATTIVI alla data di concessione ed avere un codice ATECO tra quelli ammissibili indicati nell'apposito Allegato al bando.

L'agevolazione consiste in un contributo forfettario in conto capitale pari ad € 10.000. Ogni PMI può presentare una sola domanda.

<https://www.finpiemonte.it/bandi/dettaglio-bando/nuove-imprese-turistiche-culturali>

PIEMONTE - POR FESR 14/20 ASSE I AZIONE I.1B.1.1 IR2 INDUSTRIALIZZAZIONE DEI RISULTATI DELLA RICERCA

Aprire alle ore 09:00 del 5 Settembre il bando finalizzato all'industrializzazione dei risultati di attività qualificate di ricerca e sviluppo e destinato a imprese / organismi di ricerca piemontesi.

Il progetto di investimento deve avere un importo minimo di € 5 milioni e può essere presentato anche da imprese in forma congiunta (ATS o forme similari).

L'agevolazione consiste in un contributo a fondo perduto (minimo del 25% massimo del 60% a seconda della tipologia di investimento e di soggetto richiedente) oppure in un contributo a fondo perduto + finanziamento agevolato (20% dell'importo progetto ammesso).

Le manifestazioni di interesse (Fase 1) si presentano tramite la compilazione del c.d. Modello 1 disponibile sul sito di Finpiemonte e l'invio tramite PEC dal 5 settembre 2016.

A seguito della ricezione della Manifestazione di Interesse verrà concordato, in ordine cronologico di arrivo, un incontro tra l'impresa/e e la Direzione Competitività della Regione Piemonte, che valuterà l'ammissibilità dell'intervento e l'eventuale accesso alla Procedura Ministeriale tramite il Fondo Crescita Sostenibile. In caso di esito positivo della Fase 1, l'impresa potrà presentare la domanda ufficiale in via telematica.

L'agevolazione è prevista entro il limite massimo di € 10 milioni a singolo progetto.

<https://www.finpiemonte.it/bandi/dettaglio-bando/por-fesr-14-20-Industrializzazione-risultati-ricerca>

PIEMONTE – MICROCREDITO (NEWS IN BREVE)

Dal 1° Agosto 2016 sono state approvate nuove modalità per la concessione di garanzie a valere sul Microcredito.

Il bando sostiene start up (imprese costituite da non più di 36 mesi) create da soggetti non bancabili, ovvero non in grado di fare autonomamente ricorso al credito bancario ordinario.

L'agevolazione si sostanzia in un finanziamento compreso tra € 3.000 ed € 25.000 garantito all'80% da Regione Piemonte, finalizzato ad investimento.

<https://finpiemonte.it/news/2016/07/26/dal-1-agosto-microcredito>



Mitigo Srl
Corso Francia, 131 - 10138 Torino
Capitale Sociale € 10.000,00 - P. Iva 11219870018
C.F./Registro Imprese di Torino 11219870018 REA: TO-1196885

SINTESI DELLE PRINCIPALI CONVENZIONI BANCARIE

● UNICREDIT BANCA

24 / 60 mesi **Impresa Italia - Mutuo rata light Valore Confidi 5 anni** (investimenti e/o scorte) con tassi in base alla classe di rischio. Variabile Euribor 3/6 mesi o Fisso periodo + Spread compreso tra + 2,75% e 4,75% - **Impresa Italia - Mutuo rata light Valore Confidi > 5 anni** (investimenti e/o scorte) con tassi in base alla classe di rischio. Variabile Euribor 3/6 mesi o Fisso periodo + Spread compreso tra + 3,00% e 5,00% - **Top Europe** a Tasso variabile: Euribor 3/6 mesi + Spread dal 1,50%

Mutuo Ipotecario con tassi in base alla classe di rischio. Variabile Euribor 3/6 mesi o Fisso periodo + Spread compreso tra + 2,85% (10 anni) 3,25% (15 anni) e 5,15% (10 anni) 5,25% (15 anni)

Breve termine Tassi in base alla classe di rischio. **S.b.f.:** Euribor 3 mesi + Spread da 1,00% // **Anticipo Fatture:** Euribor 3 mesi + Spread da 1,00% // **Scoperto c/c:** Euribor 3 mesi + Spread da 2,75%

● BANCO POPOLARE

18 / 120 mesi **Investimenti** Euribor 3 m. mmp + spread da 1,90% a 8,80%: **Liquidità:** Euribor 3 m. mmp + spread da 2,95% a 11,75%:

Breve termine **S.b.f.** Euribor 3 m. mmp + spread da 3,55%/ **Ant. Fatture** Euribor 3 m. mmp + spread da 3,65% / **Cassa c/c:** Euribor 3 m. mmp + spread da 5,35%

● INTESA SAN PAOLO

Chirografario 5 anni con tassi in base alla classe di rischio Fisso o Variabile Euribor 365 gg. 1/3/6 mesi + Spread chirografari fino a 60 mesi da 4,25% a 7,75% – Fino a 84 mesi spread da 4,75% a 7,95%

Ipotecario 10 anni con tassi in base a classe di rischio Euribor 365 gg. 1/3/6 mesi + Spread da 4,60% a 6,95%

Breve termine **S.b.f. e Ant. Fatture:** Euribor 3 m. + spread da 3,55% / **Scoperto c/c:** Euribor 3 m. + spread da 3,70%
Tassi in base a classe di rischio.

● B.N.L. / ARTIGIANCASSA

Prodotti Artigiancassa - Sportello diretto c.o tutte le Filiali ed i Punti Credito del nostro Confidi

Fino a 60 mesi **Investimenti - Scorte - Liquidità aziendale:** Fisso o Variabile Euribor 360 gg. 1, 3 o 6 mesi + spread da 1,70% se valutazione positiva + spread da 2,30% se valutazione da approfondire.

Breve termine **S.b.f., Scoperto c/c, ecc.:** Euribor 360 gg. 1, 3 o 6 mesi + Spread da 1,70%

SEGUE . / .

● CASSA di RISPARMIO di ASTI / BIVERBANCA

24 / 84 mesi **Investimenti e Liquidità aziendale:** Tasso applicato Euribor 6 m. con spread fino a 5,00

Breve termine **S.b.f. – Anticipo Fatture:** variabile Euribor 6 mesi con spread fino a 5,00% / **Scoperto c/c:** variabile Euribor 3 mesi con spread fino a 6,00%

● VENETO BANCA

24 / 120 mesi Tasso applicato: per **investimenti e liquidità** Euribor 6 mesi m. m. p. + Spread da 3,00 a 5,50% (tasso variabile) // Per **mutuo ipotecario** Euribor 6 mesi m. m. p. + Spread da 2,50% a 4,50%

Breve termine **S.b.f.:** Euribor 6 mesi m. m. p. + Spread da 2,25% / **Anticipo Fatture:** Euribor 6 mesi m. m. p. + Spread da 3,00% / **Scoperto c/c:** Euribor 6 mesi. + Spread da 4,50%

● MONTE dei PASCHI di SIENA

60 mesi **Affidamenti a medio termine** con CASSA DEP. E PRESTITI e Fondo Centrale di Garanzia: da 2,40% / **Altri:** da definire

Breve termine **S.b.f. - Anticipo Fatture:** Euribor 3 m.365 + da 1,45% / **Scop. c/c:** Euribor 3 m. + da 2,25%

● U.B.I. - Banca Regionale Europea, etc.

24 / 60 mesi Applica i seguenti tassi convenzionati: per **investimenti** Euribor 6 mesi 365 gg. m. m. p. + Spread da 1,50% a 6,10% (tasso variabile); per **liquidità aziendale** Euribor 6 mesi 365 gg. m. m. p. + Spread da 3,15% a 6,55%

SEGUE A PAG. 12

Breve termine S.b.f. Anticipo Fatture: Euribor 3 mesi 365 gg. m. m. p. + Spread da 1,65% (tasso variabile) **Scoperto c/c:** Euribor 3 mesi 365 gg. m. m. p. + Spread da 2,95%

● **BANCA SELLA**

24 / 72 mesi Tasso applicato: **investimenti** Euribor 3 m. (m. m. p.) da 3,90% a 4,85% (tasso variabile) / **liquidità aziendale e scorte** Euribor 3 mesi m. m. p. + 4,10% a 4,85% (tasso variabile)

Breve termine S.b.f. Euribor 3 m. mmp da + 1,70% / **A.F.:** Euribor 3 m. da + 1,70% / **Scop. c/c:** Euribor 3 m. da + 2,90%

● **BANCA POPOLARE di MILANO**

24 / 120 mesi Pratica un tasso variabile differenziato: Per **investimenti** documentati e per **credito di esercizio:** Euribor 3 mesi m.m.p. da 3,35% a 9,50%

Breve termine S.b.f. e A.F.: Euribor 3 mesi m. m. p. da + 2,95 % / **Scoperto c/c:** Euribor 3 mesi m. m. p. da + 3,20%

● **BANCHE di CREDITO COOPERATIVO Piemonte, Liguria e Valle d'Aosta**

Banca Rurale e Artigiana di Boves / BCC di Casalgrasso e Sant'Albano Stura / BCC di Cherasco / Banca di Caraglio e Riviera dei Fiori / BCC di Alba, Langhe e Roero / BCC di Pianfei e Rocca de' Baldi / BCC di Bene Vagienna / Banca Alpi Marittime / BCC Valdostana

24 / 60 mesi Viene applicato, per **investimenti** il tasso Euribor 6 mesi m. m. p 365 gg. + spread fino a 5,25% e/o per **liquidità** Euribor 6 mesi m. m. p. 365 gg. + spread fino a 5,50% (tasso variabile)

Breve termine S.b.f. , Anticipo Fatture e Scoperto c/c: Euribor 6 m. + spread fino a 5,50/6,00%

● **CA.RI.GE. e CA.RI.SA.**

24 / 84 mesi Tassi: **investimenti** 60 mesi: Euribor 3 mesi m.m.p. + da 1,90% e **liquidità** Euribor 3 mesi da + 2,10%

Breve termine S.b.f. e Anticipo Fatture: Euribor 3 m. + da 1,75% / **Scop. c/c:** Euribor 3 m. + da 1,95%

○ SONO INOLTRE CONVENZIONATI CON IL NOSTRO CONFIDI I SEGUENTI ISTITUTI DI CREDITO :

● **B.C.C. di ROMA**

● **BANCO di NAPOLI**

● **BANCO di DESIO e BRIANZA**

● **CASSA RISPARMIO di SALUZZO**

● **CASSA RISP. di SAVIGLIANO**

● **BANCA del PIEMONTE**

● **BANCA POPOLARE di VICENZA**

● **DEUTSCHE BANK**

● **CARIPARMA**

● **BANCA POPOLARE dell'EMILIA-ROMAGNA**

● **CASSA RISPARMIO di BRA**

● **BANCA POPOLARE di MANTOVA**

● **BANCA CENTROPADANA di Credito Cooperativo**

... **ALTRE BANCHE, su tutto il Territorio Nazionale**

IL NOSTRO CONFIDI OFFRE I SEGUENTI SERVIZI:

⇒ **GARANZIE SU FINANZIAMENTI:** concessione garanzie a lungo, medio e breve termine attraverso le convenzioni in essere sull'intero territorio nazionale con gli istituti di credito;

⇒ **GARANZIE SU AFFIDAMENTI:** rilascio garanzie a breve termine (apertura di credito, anticipo fatture, salvo buon fine, import/export, ecc.) e su alcune tipologie di fidejussioni bancarie;

⇒ **PICCOLO CREDITO:** erogazione diretta ed autonoma, con utilizzo di fondi propri all'uopo dedicati, di finanziamenti (microcredito fino a 25 mila euro) ad imprese socie;

⇒ **FONDO CENTRALE DI GARANZIA e F.E.I.- COSME:** accesso al Fondo e alle riassicurazioni europee e nazionali, con l'applicazione della rispettiva scontistica sulle commissioni di garanzia;

⇒ **ASSISTENZA DIRETTA ALLE IMPRESE SOCIE,** anche presso le sedi aziendali e/o presso le banche convenzionate, con relativa analisi dei fabbisogni finanziari dell'impresa;

⇒ **FINANZA AGEVOLATA:** attraverso primarie aziende all'uopo convenzionate, realizzazione di progetti volti all'accesso e fruizione di Leggi Speciali e bandi regionali in essere;

⇒ **ARTIGIANCASSA POINT:** sportelli e relativi servizi attivi presso tutti i nostri uffici territoriali.

AVVERTENZE AI SENSI DELLA LEGGE 196/2003

Le informazioni contenute in questa Newsletter ad uso informativo meramente interno, sono riservate - in via esclusiva - al destinatario. Persone diverse dal destinatario non sono autorizzate a leggere, inoltrare, fotocopiare, diffondere il contenuto a terzi. Qualora questa Newsletter fosse stata ricevuta per errore vogliate cortesemente darcene notizia, a mezzo e-mail, all'indirizzo info@confartigianatofidi.it e distruggere il messaggio ricevuto erroneamente.

Ai sensi dell'art. 18 del D.LGS 196/2003 informiamo che il Suo/Vostro indirizzo di posta elettronica è nei nostri archivi a seguito di precedenti comunicazioni intercorse e che sarà da noi utilizzato per comunicazioni riguardanti l'ambito del rapporto sociale, con trattuale, statutario o commerciale in essere e comunque sempre nel rispetto della Sua/Vostra volontà.

Per l'esercizio dei diritti di cui all'art. 7 del citato D.LGS rivolgersi al nostro Confidi - c.o Segreteria Generale - via dell'Arcivescovado, 1 - 10121 Torino, oppure inviare specifica mail all'indirizzo info@confartigianatofidi.it

LA PRESENTE NEWSLETTER, INVIATA A MEZZO POSTA ELETTRONICA, È STATA "CHIUSA" ALLE ORE 18,00 DEL 12 SETTEMBRE 2016