



CONFARTIGIANATO FIDI PIEMONTE E NORD OVEST s.c.p.a.

Confidi aderente a FEDART-Fidi, iscritto all'Albo Intermediari Finanziari ex art. 107 d.lgs.385/1993 - Codice ABI: 19505
Sito web: www.confartigianatofidi.it @: info@confartigianatofidi.it

Credito News - Newsletter

ad uso interno inviata a Soci, Amministratori, Partner, Collaboratori del Confidi, agli iscritti alla nostra mailing list, ai sistemi associativi territoriali e nazionali di Confartigianato Imprese e Fedart-Fidi

Gli uffici Territoriali di Confartigianato Fidi Piemonte e Nord Ovest s.c.p.a.:

AREA PIEMONTE OVEST - TORINO

TORINO Sede Area e Filiale di Torino - Cuneo
CUNEO Ufficio - recapito di Cuneo e provincia cuneese

Corso Francia, 23 - 10138 TORINO
c.o la sede di Confartigianato Imprese di Cuneo Via I° Maggio, 8 - 12100 CUNEO

Tel. 011.4341455
Tel. 0141.538676

AREA PIEMONTE SUD - LIGURIA

ALESSANDRIA Sede Area e Filiale di Alessandria - Asti
ASTI Punto Credito di Asti e territorio astigiano
SAVONA Punto Credito di Savona e Regione Liguria

Spalto Marengo, Palazzo Pacto - 15121 ALESSANDRIA
Via Orfanotrofo, 10 - 14100 ASTI
Corso Mazzini, 105 rosso - 17100 SAVONA

Tel. 0131.221712
Tel. 019.814320

AREA PIEMONTE EST - LOMBARDIA

NOVARA Sede Area e Filiale di Novara - V.C.O.
BIELLA Punto Credito di Biella e territorio biellese
VERCELLI Punto Credito di Vercelli e territorio vercellese
GRAVELLONA T. Punto Credito del Verbano-Cusio-Ossola
MILANO Punto Credito di Milano e Regione Lombardia

Via San Francesco d'Assisi, 5/d - 28100 NOVARA
Via T. Galimberti, 22 - 13900 BIELLA
Largo d'Azzo, 9 - 13100 VERCELLI
Via Liberazione, 20/a - 28883 GRAVELLONA TOCE
Uffici di rappresentanza e raccolta documenti Via Losanna, 16 - 20154 MILANO

Tel. 0321.661260
Tel. 015.8551742
Tel. 0161.502792
Tel. 0323.869712

Redazione newsletter c.o Sede centrale Confartigianato Fidi Piemonte e Nord Ovest s.c.p.a.
via dell'Arcivescovado, 1 - 10121 Torino info@confartigianatofidi.it

APRILE 2014

APPROVATO IL BILANCIO CONSUNTIVO E CONVOCATE LE ASSEMBLEE DEI SOCI Gli Amministratori e la Direzione Generale di Confartigianato Fidi Piemonte e Nord Ovest s.c.p.a. guardano al futuro con rinnovato ottimismo

La riunione del 28 marzo del nostro Confidi – nell'approvare sia il nuovo Regolamento Aziendale con la relativa appendice, sia il Bilancio consuntivo 2013 (perfettamente in linea con il preventivo assunto nei mesi scorsi a seguito dell'incremento del fondo rischi durante il periodo degli Accertamenti da parte di Banca d'Italia), sia le controdeduzioni alle osservazioni (poche e circostanziate) di Banca d'Italia contenute nel Rapporto Ispettivo che ha espresso un giudizio "parzialmente favorevole", dunque positivo circa il nostro essere Intermediario Finanziario vigilato, sia la relazione annuale ICAAP e la revisione della relazione annuale organizzativa, ecc. – ha messo in moto una rinnovata spinta propulsiva volta a sostenere una nuova fase di sviluppo dei mercati e della struttura.



Il Presidente del nostro Confidi (a destra), **Adelio Ferrari** ed il Vice Presidente, **Luciano Paniate**

In quest'ottica, infatti, si caratterizzano le scelte unanimemente assunte dal Consiglio di Amministrazione, a partire dalle innovazioni regolamentari adottate (senza peraltro apportare alcun incremento al costo della garanzia!) così come in quest'ambito si colloca l'incisiva rimodulazione della struttura direzionale ed operativa definita dalla Direzione Generale che troverà piena applicazione entro il corrente mese di aprile.

Al "piccolo cabotaggio", adottato da altri soggetti del "mondo delle garanzie alle p.m.i.", Confartigianato Fidi Piemonte e Nord Ovest – forte della propria solidità patrimoniale ed organizzativa comprovata dal rapporto di Banca d'Italia – contrappone una "navigazione in mare aperto" che, fatto tesoro delle esperienze maturate in Piemonte (che rimane il nostro mercato principale) e nel Nord Ovest, decide di implementare in risorse finanziarie ed umane la propria azione nella limitrofa regione Lombardia, di confermare la propria radicata presenza in Liguria, rafforzando la propria struttura sul versante quantitativo e qualitativo, non disdegnando altresì di aprirsi, anche attraverso nuove sinergie con il canale delle società di mediazione creditizia convenzionate/contrattualizzate e con alcuni istituti di credito convenzionati, a nuovi territori in alcune zone di tali regioni ove non abbiamo fin qui operato, nonché in altre aree territoriali del centro e sud Italia.

Confermati fino al 2016 gli incarichi professionali ai consulenti, dott. Pietro Lemmi e dott. Andrea Onofri. In avvio una nuova consulenza tecnica triennale attraverso FEDART Servizi



I nostri principali Consulenti: il dott. Andrea Onofri (a sinistra) ed il dott. Pietro Lemmi

Il positivo esito degli Accertamenti Ispettivi da parte di Banca d'Italia ha, tra l'altro, indirettamente significato il buon lavoro fin qui svolto in seno al nostro Confidi a cura dei Consulenti dott. **Andrea Onofri** e dott. **Pietro Lemmi**, oltre che da parte di **KPMG Audit** e del dott. **Raffaele Basile** in particolare.

Su proposta del Direttore Generale, il Consiglio di Amministrazione ha dunque confermato fino al dicembre 2016 i dottori Lemmi ed Onofri nei rispettivi incarichi professionali, autorizzando anche l'avvio di una nuova consulenza tecnica che sarà effettuata per il periodo 2014 – 2016 a cura di **FEDART Servizi**.

IL CALENDARIO DELLE ASSEMBLEE DEI SOCI

Secondo quanto deliberato in data 28.03.2014 dal Consiglio di Amministrazione, è convocata per il giorno 27.04.2014 ore 8,00 (in prima convocazione) ed in seconda convocazione

LUNEDÌ 28 APRILE 2014 ORE 9,45 A TORINO

presso la sala riunioni "Franco Panarotto" di Confartigianato Fidi Piemonte e Nord Ovest s.c.p.a. a TORINO in Via dell'Arcivescovado 1, la

ASSEMBLEA GENERALE ORDINARIA DEI SOCI

a cui parteciperanno esclusivamente, ai sensi dell'art. 2540 del C.C., i **21 DELEGATI** eletti dalle Assemblee separate locali - con il seguente o.d.g. :

- Esame e approvazione Bilancio esercizio 2013 con i rispettivi allegati: nota integrativa, relazione degli Amministratori e del Collegio Sindacale, ecc.
- Approvazione Regolamento Aziendale e ratifica modifiche/implementazioni apportate dal C.d.A. al sistema dei poteri delegati e tariffario, appendice al Regolamento
- Comunicazioni varie ed eventuali

Conseguentemente, le **Assemblee Territoriali (Assemblee separate locali)**, come da disposto statutario, si svolgeranno tutte, in prima e seconda convocazione, entro Mercoledì 16 aprile: avranno diritto di voto i Soci iscritti al Libro Soci entro e non oltre il 13 gennaio 2014.

Questo il Calendario delle **sei Assemblee Territoriali dei Soci** per la nomina dei rispettivi Soci delegati che parteciperanno alla Assemblea Generale del 27/28 aprile a Torino:

TORINO (province di Torino e Cuneo + Regione Valle d'Aosta)

c.o Confartigianato Piemonte **LUNEDÌ 14 APRILE alle ore 18,00** (prima convocazione domenica 13 aprile alle ore 8,00): per il C.d.A. parteciperanno i Consiglieri Basano, Rizzolo e Berna, oltre ai Vice Direttori, ai Capi Area Piemonte Ovest, al Resp. della Filiale di Torino

NOVARA (province di Novara e V.C.O. + Regione Lombardia)

c.o Confartigianato Novara **LUNEDÌ 14 APRILE alle ore 18,00** (prima convocazione domenica 13 aprile alle ore 8,00): per il C.d.A. parteciperanno i Consiglieri Cavallari, Ciocca ed Elia, oltre al Direttore Generale, alla Resp. e alla Vice Responsabile della Filiale di Novara-Vco, alla referente del Punto Credito di Gravelona Toce

ALESSANDRIA (provincia di Alessandria e Regione Liguria)

c.o Confartigianato Alessandria **MARTEDÌ 15 APRILE alle ore 18,00** (in prima convocazione lunedì 14 aprile alle ore 8,00): per il C.d.A. parteciperanno i Consiglieri Ferrari e Paniate, oltre al Direttore Generale, al Capo Area ed al Resp. e vice Resp. Filiale di Alessandria-Asti

ASTI (provincia di Asti)

c.o Punto Credito Asti **MARTEDÌ 15 APRILE alle ore 21,00** (prima convocazione lunedì 14 aprile alle ore 8,00): per il C.d.A. parteciperanno i Consiglieri Paniate e Ferrari, oltre al Direttore Generale, al Capo Area ed al Resp. Filiale di Alessandria-Asti e alla Resp. Punto Credito di Asti

BIELLA (provincia di Biella)

c.o Confartigianato Biella **MERCOLEDÌ 16 APRILE alle ore 18,00** (prima convocazione martedì 15 aprile alle ore 8,00): per il C.d.A. parteciperanno i Consiglieri Foscale e Ciocca, oltre alla Capo Area ed alla Resp. del Punto Credito di Biella

VERCELLI (provincia di Vercelli)

c.o Punto Credito Vercelli **MERCOLEDÌ 16 APRILE alle ore 18,00** (prima convocazione martedì 15 aprile alle ore 8,00): per il C.d.A. parteciperanno i Consiglieri Forte e Cavallari, oltre alla Vice Capo Area ed al Resp. del Punto Credito di Vercelli.

Il numero complessivo di Imprese Socie regolarmente iscritti al Libro Soci del Confidi alla data del 13 gennaio 2014 è pari a n. 18.221. In virtù del disposto statutario, il **numero di delegati da eleggere nelle Assemblee Territoriali** è in totale di **n. 21**, con le seguenti modalità:

- **TORINO - CUNEO + Valle d'Aosta** avente n. 7.271 Soci della province di Torino e Cuneo e della Regione Valle d'Aosta (n. 5.731 filiale + n. 1.540 sede): 6 delegati
- **NOVARA - V.C.O. + LOMBARDIA** avente n. 4.649 Soci delle province di Novara e del V.C.O. (4.527) e della Regione Lombardia (122): 5 delegati
- **ALESSANDRIA + LIGURIA** avente n. 2.637 Soci della provincia di Alessandria (1.997) e della Regione Liguria (640): 3 delegati
- **ASTI** avente n. 1.747 Soci della provincia di Asti: 3 delegati
- **BIELLA** avente n. 1.100 Soci della provincia di Biella: 2 delegati
- **VERCELLI** avente n. 817 Soci della provincia di Vercelli: 2 delegati

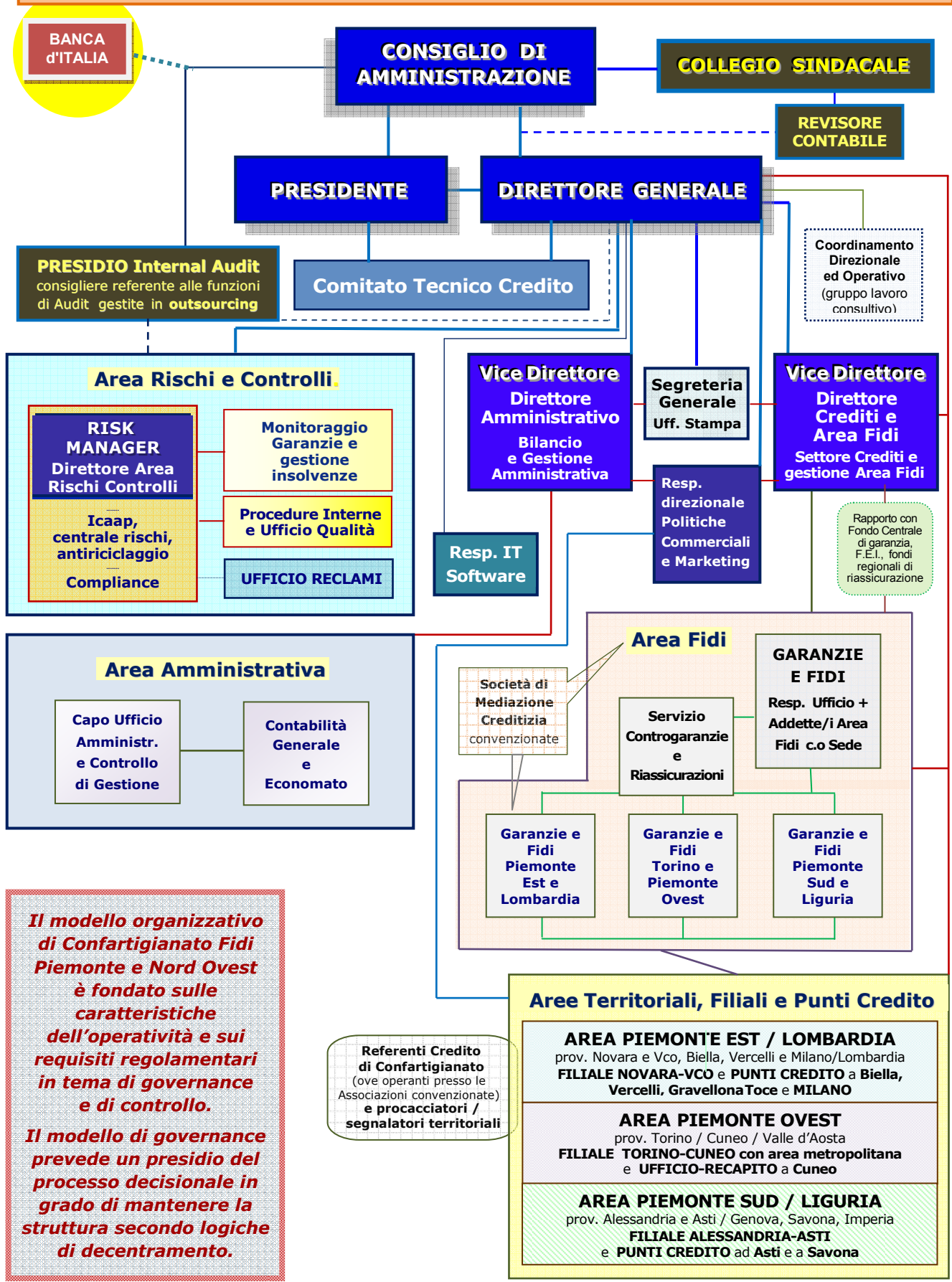

Il modello organizzativo di Confartigianato Fidi Piemonte e Nord Ovest è fondato sulle caratteristiche dell'operatività e sui requisiti regolamentari in tema di governance e di controllo.

Il modello di governance prevede un presidio del processo decisionale in grado di mantenere la struttura secondo logiche di decentramento.

LA GOVERNANCE AZIENDALE DEL CONFIDI

CONSIGLIO DI AMMINISTRAZIONE:

FERRARI Adelio Giorgio (Presidente), PANIATE Luciano (Vice Presidente), BASANO Gabriele, BERNA Silvano, CAVALLARI Luigi (referente ai controlli interni), CIOCCA Dario, ELIA Giuseppe, FORTE Roberto, FOSCALE Massimo, MANNI Stefano, RIZZOLO Claudio.

DIREZIONE GENERALE

CARAMANNA Gianmario
Direttore Generale

PRESIDENZA

FERRARI Adelio Giorgio
Presidente

Comitato Tecnico Credito:

FERRARI Adelio Giorgio, BASANO Gabriele, CIOCCA Dario, PANIATE Luciano

Il Direttore Generale, CARAMANNA Gianmario, partecipa di diritto e relaziona alle riunioni del Consiglio di Amministrazione e del Comitato Tecnico Credito: in quest'ambito può anche delegare gli invitati permanenti (Vice Direttori e/o Risk Manager) a relazionare in sua vece nel corso di tali riunioni. La Segreteria Generale funge da segretario verbalizzante delle riunioni del C.d.A. e del C.T.C.

COLLEGIO SINDACALE:

MARZARI Stefano (Presidente) - CASSAROTTO Massimo - VOTTERO Stefania

STRUTTURA CENTRALE E TERRITORIALE DEL CONFIDI

FUNZIONI CON SPECIFICA VALENZA GESTIONALE, OPERATIVA e/o COMMERCIALE:

- **VICE DIRETTORI / RISK MANAGER** (nomina del C.d.A. su proposta del Direttore Generale)
DE ANDREIS Daniela Vice Direttore - Direttore Amministrativo / Bilancio e Gestione
GIORCELLI Riccardo Vice Direttore - Direttore Crediti ed Area Fidi
PERNA M. Diletta Risk Manager - Direttore Area Rischi e Controlli / Compliance

- **RESP. POLITICHE COMMERCIALI e FUNZIONI DI CARATTERE GENERALE**
(nomina e revoca da parte della Direzione Generale)

ZOTTA Milena Responsabile direzionale Politiche Commerciali e Marketing
ANTONIELLO Serena Responsabile Segreteria Generale e Ufficio Stampa
ARNOSIO Lorenzo IT Manager / Responsabile controgaranzie e riassicurazioni
ANSALDI Adriano Capo ufficio in seno all'ufficio Area Amministrativa
AUTERI Francesca Resp. operativa ufficio Area Fidi / Resp. Ufficio Reclami (di nomina consiliare)

- **CAPI AREA TERRITORIALI e RESPONSABILI DI FILIALE (Vice Capi Area territoriali)**
(nomina e revoca da parte della Direzione Generale)

DONATONE Luigi Piemonte Ovest: prov. Torino e Cuneo, Eporediese e Regione Valle d'Aosta
MIGLIO Roberta ⁽¹⁾ Piemonte Est/Lombardia: prov. Novara, VCO, Vercelli, Biella / Regione Lombardia
PANEBIANCO Pierfedele Piemonte Sud/Liguria: prov. Alessandria ed Asti / Regione Liguria
CAZZULINO Lucia Resp. Filiale di Torino / Cuneo + Ufficio-Recapito Cuneo
GHISIO Jara Resp. Filiale di Novara / V.C.O. + Punti Credito Milano, Gravellona T., Biella, Vercelli
CUSSOTTO Mario Resp. Filiale di Alessandria / Asti + Punti Credito Asti e Savona

⁽¹⁾ MIGLIO ROBERTA è anche il Quality Manager, responsabile del sistema qualità aziendale

COORDINAMENTO DIREZIONALE E OPERATIVO - Gruppo di lavoro consultivo della Direzione Generale composto complessivamente da 15 unità. Con il Direttore Generale, comprende i Vice Direttori ed il Risk Manager, il responsabile Politiche Commerciali, il responsabile della Segreteria Generale, il responsabile IT, i Capi Area territoriali ed i Responsabili di Filiale, nonché il capo ufficio Area Amministrativa e il responsabile operativo ufficio Area Fidi.

COMITATO CONSULTIVO DI DIREZIONE - Gruppo di lavoro ristretto avente carattere consultivo per la Direzione Generale. Esso comprende, con il Direttore Generale, i Vice Direttori ed il Risk Manager, il responsabile Politiche Commerciali e il responsabile della Segreteria Generale.

IL MIGLIOR CREDITO PER LE IMPRESE ARTIGIANE E PER TUTTE LE PICCOLE - MEDIE IMPRESE

CONFARTIGIANATO FIDI PIEMONTE E NORD OVEST s.c.p.a. - con oltre 18 mila imprese artigiane, micro e piccole-medie imprese socie - è la principale Cooperativa di Garanzia (Confidi), parte integrante, seppur pienamente autonoma, del sistema associativo Confartigianato Imprese nel Nord Ovest del Paese.

Il nostro Confidi opera in tutte le province della Regione Piemonte, a Milano e nella Regione Lombardia, a Genova e nelle province di Savona ed Imperia, nonché in altre aree territoriali del Paese.

CONFARTIGIANATO FIDI PIEMONTE E NORD OVEST s.c.p.a. - che ha sede principale a Torino - è Intermediario Finanziario vigilato da Banca d'Italia fin dal mese di novembre 2009.

Il 3 marzo 2014, con la consegna del Rapporto Ispettivo di Banca d'Italia, ha brillantemente superato con esito positivo gli Accertamenti effettuati a cura dell'Area Vigilanza dal 14 ottobre al 18 dicembre 2013.

CONFARTIGIANATO FIDI PIEMONTE E NORD OVEST s.c.p.a. rilascia a favore dei Soci garanzie eligibili ed a prima richiesta, favorendo così concretamente l'accesso al credito alle imprese socie e garantendo loro finanziamenti agevolati e convenzionati. E', dunque, serio e affidabile partner finanziario dell'artigianato e delle piccole - medie imprese del terziario, dell'industria, del turismo, del commercio e dei servizi.

SEDE CENTRALE, AREE ed UFFICI TERRITORIALI (indirizzi ed orari):

SEDE CENTRALE

Direzione Generale, Direzione Commerciale ed Area Fidi, Direzione ed Area Amministrativa, Direzione ed Area Rischi e Controlli, Segreteria Generale, Sala Ced e responsabile IT, Presidenza e Sala consigliere "Franco Panarotto":

TORINO Via dell'Arcivescovado, 1 - 10121 TORINO Tel. 011.5175640
uffici aperti da Lunedì a Venerdì: dalle ore 8,30 alle 13,00 e dalle ore 14,00 alle 17,00

AREA PIEMONTE OVEST - TORINO

Sede Area e Filiale di Torino - Cuneo:

TORINO Corso Francia, 23 - 10138 TORINO Tel. 011.4341455
uffici aperti da Lunedì a Venerdì: dalle ore 8,30 alle 13,00 e dalle ore 14,00 alle 17,00

CUNEO Ufficio - recapito di Cuneo e provincia c.o Confartigianato Imprese Via I° Maggio, 8 - 12100 CUNEO
a disposizione dei Soci ogni Lunedì dalle ore 8,30 alle 13,00 (oppure previa appuntamento)

AREA PIEMONTE SUD - LIGURIA

Sede Area e Filiale di Alessandria - Asti:

ALESSANDRIA Spalto Marengo, Palazzo Pacto - 15121 ALESSANDRIA Tel. 0131.221712
uffici aperti da Lunedì a Venerdì: dalle ore 8,30 alle 13,00 e dalle ore 14,00 alle 17,00

ASTI Punto Credito di Asti e provincia Via Orfanotrofo, 10 - 14100 ASTI Tel. 0141.538676
a disposizione dei Soci nei giorni di Lunedì, Mercoledì e Venerdì dalle ore 8,30 alle 13,00

SAVONA Punto Credito Liguria Corso Mazzini, 105 rosso - 17100 SAVONA Tel. 019.814320
a disposizione dei Soci nei giorni di Lunedì, Mercoledì e Venerdì dalle ore 8,30 alle 13,00

AREA PIEMONTE EST - LOMBARDIA

Sede Area e Filiale di Novara - V.C.O.:

NOVARA Via San Francesco d'Assisi, 5/d - 28100 NOVARA Tel. 0321.661260
uffici aperti da Lunedì a Venerdì: dalle ore 8,30 alle 13,00 e dalle ore 14,00 alle 17,00

BIELLA Punto Credito di Biella e provincia Via T. Galimberti, 22 - 13900 BIELLA Tel. 015.8551742
a disposizione dei Soci nei giorni di Lunedì, Mercoledì e Venerdì dalle ore 8,30 alle 13,00

VERCELLI Punto Credito di Vercelli e provincia Largo d'Azzo, 9 - 13100 VERCELLI Tel. 0161.502792
a disposizione dei Soci nei giorni di Lunedì, Mercoledì e Venerdì dalle ore 8,30 alle 13,00

GRAVELLONA Punto Credito del V.C.O. Via Liberazione, 20/a - 28883 GRAVELLONA TOCE Tel. 0323.869712
a disposizione dei Soci nei giorni di Lunedì, Mercoledì e Venerdì dalle ore 8,30 alle 13,00

MILANO Punto Credito Lombardia/ Ufficio di rappresentanza e raccolta documenti Via Losanna, 16 - 20154 MILANO
a disposizione dei Soci ogni Giovedì dalle ore 8,30 alle 13,00 (oppure previa appuntamento)

La Direzione Generale riorganizza e rafforza la struttura territoriale e di sede del Confidi

Al fine di affrontare e risolvere il possibile conflitto di competenze derivante dal fatto che su un Vice Direttore fin qui abbia fatto capo sia la Direzione Crediti (ottimamente svolta dal collega preposto, dott. **Riccardo Giorelli** confermato appieno quale Vice Direttore con la funzione di Direttore Crediti ed Area Fidi), sia la Direzione Marketing (settore ove il Confidi necessita di un rinnovato impulso propulsivo) - su proposta del Direttore Generale - gli Amministratori, al fine di irrobustire il modello organizzativo aziendale, hanno recentemente inserito nell'Organigramma aziendale la nuova figura di "**Responsabile direzionale Politiche Commerciali e Marketing**" con operatività in specie sul territorio piemontese, lombardo e ligure, nonché più sporadicamente anche in altre aree del Paese.



Il Direttore Generale
Gianmario Caramanna

Quindi, il Direttore Generale, **Gianmario Caramanna**, ha ritenuto opportuno dar luogo compiutamente entro il mese di aprile ad una conseguente, più vasta e radicale, riorganizzazione della struttura operativa del Confidi.

Pur in attesa dell'impiego del dott. **Fabio Boscolo** (assunzione dal 16.04 in seno all'Area Piemonte Est/Lombardia c.o. Filiale di Novara-Vco), una unità dell'Area di buon profilo professionale è stata comunque destinata alla zona di Milano e della Lombardia: si tratta del dott. **Andrea Ricchiuti**, già attivo nel Novarese, che ora - operando precipuamente in Lombardia, in rapporto e sinergia con il neo "Responsabile direzionale politiche commerciali e Marketing" e con la Capo Area Piemonte Est / Lombardia, dott.ssa **Roberta Miglio** - si occupa anche della gestione funzionale del Punto Credito di Milano.

Inoltre, il dott. **Luigi Donatone** (ora unico Capo Area Piemonte Ovest / Valle d'Aosta) dal 20 aprile sarà affiancato dalla signora **Lucia Cazzulino** la quale assume la funzione di Responsabile della Filiale di Torino-Cuneo e quella di Vice Capo Area (in luogo del dott. **Niccolò Lazzarini**, dimissionario). Sempre ad aprile, grazie al rientro in servizio dalla maternità di una addetta e al rafforzamento dell'ufficio Area Rischi e Controlli a seguito del trasferimento dalla Filiale torinese della signora **Mirella Vinçon**, la signora **Francesca Auteri**, titolare dell'Ufficio Reclami, acquisirà la mansione di Responsabile operativa dell'Ufficio Area Fidi.



Riccardo Giorelli, Vice Direttore -- Direttore Crediti e Area Fidi; Diletta Perna, Risk Manager -- Direttore Area Rischi e Controlli; Daniela De Andreis, Vice Direttore -- Direttore Amministrativo

Nel contempo, altre due nuove figure professionali stanno avviando la loro collaborazione in seno a Confartigianato Fidi Piemonte e Nord Ovest s.c.p.a.: si tratta dei neo assunti dott.ssa **Mariangela Fiorenti** (dal 17 marzo) e dott. **Marco Pochettino** (dal 1 aprile), i quali opereranno nell'organico della Filiale di Torino-Cuneo e dell'Area Piemonte Ovest quali addetti credito e commerciale.



Serena Antonello,
Resp. Segreteria Generale

Da ultimo, la Direzione Generale - grazie ad una implementazione apportata al Regolamento aziendale da parte del C.d.A. - ha deciso di costituire anche il **Comitato consultivo di Direzione**, gruppo di lavoro più ristretto rispetto al Coordinamento direzionale ed operativo. Fanno parte del neonato organismo, con il Direttore Generale, Gianmario Caramanna, i Vice Direttori **Daniela De Andreis** e **Riccardo Giorelli**, il Risk manager **Diletta Perna**, unitamente al neo Responsabile direzionale Politiche Commerciali - Marketing e alla responsabile della Segreteria Generale e Ufficio Stampa, la signora **Serena Antonello** che, a pochi mesi dal suo ingresso in azienda, si è ben integrata, dando buona prova di sé, in seno alla struttura del nostro Confidi.

A seguito dell'istituzione della figura di "**Responsabile direzionale Politiche Commerciali e Marketing**" che opera in rapporto diretto e gerarchico con la Direzione, il Direttore Generale, **Gianmario Caramanna**, intende affidare pro tempore, con decorrenza dal 3 aprile, tale nuova funzione alla dott.ssa **Milena Zotta**, già responsabile della Filiale di Torino e Capo Area Piemonte Ovest, che peraltro manterrà anche una specifica operatività sul territorio in seno all'Area Piemonte Ovest quale addetta credito e commerciale.



Milena Zotta

Inoltre, il **potenziamento della rete commerciale del nostro Confidi** - volto ad una maggiore diversificazione dei mercati - viene realizzato anche attraverso la recente nomina di un neo responsabile di zona in Lombardia e con il prossimo avvio, in rapporto di collaborazione e partnership con **Capital Money**, dell'attività a Napoli e nel Mezzogiorno.

CARAMANNA GIANMARIO	DIREZIONE GENERALE - DIRETTORE GENERALE
GIORCELLI RICCARDO	VICE DIRETTORE - DIRETTORE CREDITI ED AREA FIDI
DE ANDREIS DANIELA	VICE DIRETTORE - DIRETTORE AMMINISTRATIVO
PERNA M. DILETTA	RISK MANAGER - DIRETTORE AREA RISCHI E CONTROLLI
ANTONIELLO SERENA	Impiegata, Responsabile SEGRETERIA GENERALE Sede Centrale / Resp. Ufficio Stampa
ZOTTA MILENA	Responsabile direzionale POLITICHE COMMERCIALI e MARKETING / Addetta credito/comm.
ARNOSIO LORENZO	IT MANAGER / Resp. Controgaranzie-Riassicurazioni c.o ufficio AREA FIDI / Resp. Logistica
ANSALDI ADRIANO	Impiegato, Capo Ufficio AREA AMMINISTRATIVA Sede Centrale
AUTERI FRANCESCA	Impiegata, Resp. operativo ufficio AREA FIDI Sede Centrale / Resp. Ufficio Reclami
LOMBARDELLI MONICA	Impiegata, vice Resp. operativo ufficio AREA FIDI Sede Centrale / coadiuvo Segreteria
CANATO ANNALISA	Impiegata, addetta credito c.o ufficio AREA FIDI Sede Centrale
ALONZI MADDALENA	Impiegata, addetta credito c.o ufficio AREA FIDI Sede Centrale
PIGA MARIA GIOVANNA	Impiegata, vice capo ufficio AREA AMMINISTRATIVA e eventuale coadiuvo Segreteria
MANENTI ENRICO	Impiegato, addetto ufficio AREA AMMINISTRATIVA Sede Centrale / Servizio Economato
VINÇON MIRELLA	Impiegata e coordinamento operativo ufficio AREA RISCHI E CONTROLLI Sede Centrale
DOMENICONI SABINA	Impiegata, addetta c.o ufficio AREA RISCHI E CONTROLLI Sede Centrale
GAI KARIN	Impiegata, addetta c.o ufficio AREA RISCHI E CONTROLLI Sede Centrale
CASAMASSIMA ELENA	Impiegata, addetta c.o ufficio AREA RISCHI E CONTROLLI Sede Centrale
DONATONE LUIGI	CAPO AREA PIEMONTE OVEST (prov. Torino e Cuneo, Eporediese e Regione Valle d'Aosta)
CAZZULINO LUCIA	Resp. FILIALE TORINO - CUNEO / Vice Capo Area PIEMONTE OVEST
CAPRIOLO MARCO	Addetto credito/commerciale FILIALE TORINO - CUNEO e Area PIEMONTE OVEST
CHIAPELLO CARLA	Addetta credito/commerciale FILIALE TORINO-CUNEO, resp. operativa provincia di Cuneo
FIORENTI MARIANGELA	Addetta credito/commerciale FILIALE TORINO - CUNEO e Area PIEMONTE OVEST
MARTINENGO FLAVIO	Addetto credito/commerciale FILIALE TORINO - CUNEO
PIPINO ENRICO	Addetto credito/commerciale FILIALE TORINO - CUNEO e Area PIEMONTE OVEST
POCHETTINO MARCO	Addetto credito/commerciale FILIALE TORINO - CUNEO e Area PIEMONTE OVEST
REBAUDENGO ILARIA	Addetta credito e segreteria FILIALE TORINO - CUNEO
MIGLIO ROBERTA	CAPO AREA PIEMONTE EST (Novara, VCO, Biella, Vercelli) e LOMBARDIA
GHISIO JARA	Responsabile FILIALE NOVARA-VCO / Vice Capo Area PIEMONTE EST- LOMBARDIA
FRAGONARA LARA	Vice Responsabile FILIALE NOVARA-VCO / Addetta credito/commerciale NOVARA-VCO
RICCHIUTI ANDREA	Add. credito/commerciale PIEMONTE EST-LOMBARDIA / Resp. Punto Credito e Zona MILANO
CARIA ROBERTA	Referente Punto Credito GRAVELLONA TOCE / Addetta credito/commerciale NOVARA-VCO
BOSCOLO FABIO	Addetto credito/commerciale FILIALE NOVARA-VCO e Area PIEMONTE EST- LOMBARDIA
OLIVARI GLENDA	Addetta credito/commerciale FILIALE NOVARA-VCO e PUNTO CREDITO GRAVELLONA
PORTONI CATERINA	Addetta credito/commerciale FILIALE NOVARA-VCO
FERRARA LUCA	Responsabile Punto Credito VERCELLI e Add. credito/commerciale PIEMONTE EST
CASALI PATRIZIA	Responsabile Punto Credito BIELLA e Addetta credito/commerciale PIEMONTE EST
PANEBIANCO PIERFEDELE	CAPO AREA PIEMONTE SUD (Alessandria, Asti) e LIGURIA / Resp. Punto Credito SAVONA
CUSSOTTO MARIO	Resp. FILIALE ALESSANDRIA-ASTI / Vice Capo Area. PIEMONTE SUD - LIGURIA
REVELLO GIORGIA	Vice Responsabile FILIALE ALESSANDRIA-ASTI / Responsabile Punto Credito ASTI
ROVERO CRISTINA	Addetta credito/commerciale Punto Credito ASTI e FILIALE ALESSANDRIA-ASTI
GIAVINO ELENA	Addetta credito/commerciale FILIALE ALESSANDRIA-ASTI
GIRARDENGO MAURIZIO	Addetto credito/commerciale FILIALE ALESSANDRIA-ASTI e PIEMONTE SUD - LIGURIA
ODONE GABRIELLA	Addetta credito e segreteria FILIALE ALESSANDRIA-ASTI
GATTONI SABRINA	Referente Punto Credito SAVONA - Addetta credito/commerciale Regione Liguria
RAMELLA MONICA	Addetta credito/commerciale Regione LIGURIA e Punto Credito SAVONA

Sul territorio - in Piemonte, Lombardia, Liguria ed in altre aree regionali - oltre ai Collaboratori diretti del Confidi, operano, con specifici contratti, anche alcune Società di Mediazione Creditizia (**CAPITAL MONEY, Primo Network, Studimprese** ed altre all'uopo convenzionande), nonché gli **Uffici Credito di Confartigianato** (attraverso i Referenti Credito, limitatamente alle province in convenzione) ed i **procacciatori d'affari** contrattualizzati (meri segnalatori).

Sul piano operativo, i Referenti Credito di Confartigianato - così come i procacciatori d'affari - per le rispettive segnalazioni fanno diretto ed univoco riferimento alla Filiale e/o al Punto Credito di competenza territoriale.

Per la consegna di pratiche e documenti da parte delle Società di Mediazione Creditizia il riferimento è la Sede Centrale/ufficio Area Fidi e/o anche (limitatamente però alle pratiche della Lombardia e di altre aree nazionali) il Punto Credito di Milano e/o l'Area Piemonte Est attraverso la Filiale di Novara .

Sottoscritto ed in essere l'accordo per un nuovo plafond con Unicredit: 15 milioni di Euro per le imprese artigiane e le p.m.i. del Nord Ovest

Il 7 marzo u.s. è stato sottoscritto tra le parti un nuovo accordo – in esclusiva, ed aggiuntivo alla convenzione in essere – tra **Confartigianato Fidi Piemonte e Nord Ovest ed Unicredit Banca** con la costituzione di un **Plafond di 15 milioni di euro** volto ad incrementare l'accesso al credito delle imprese artigiane e di tutte le Pmi socie del Confidi e clienti dell'Istituto.

Tale plafond prevede una **"garanzia eligibile"** che sarà fino all'80% per operazioni a medio lungo termine con la controgaranzia del Fondo Centrale, mentre sarà pari al 60% (riassicurazione con Fondi Fei) per tutte le operazioni a medio lungo termine sia per investimenti sia per liquidità.

L'accordo inoltre prevede una **"garanzia eligibile"** pari al 50% per linee di breve termine, anche nel caso di subentro su linee garantite in precedenza da altro operatore.

Confartigianato Fidi s.c.p.a. "approda" anche a Napoli ed in Campania

Sulla base della partnership attivata anche in Campania con **Capital Money** (primaria Società di mediazione creditizia convenzionata/contrattualizzata con il nostro Confidi), nonché della definenda nuova convenzione con il **Banco di Napoli** e dell'attivando innovativo rapporto in loco con **Banco Popolare**, Confartigianato Fidi Piemonte e Nord Ovest ha avviato la propria attività anche a Napoli e dunque nel Meridione del Paese.

Pur mantenendo quali prioritarie presenze la Regione Piemonte ed il Nord Ovest del Paese, la principale motivazione che ha spinto a tale scelta è data dalla necessità ed opportunità di **maggiormente diversificare i mercati** (cosa peraltro evidenziata da Banca d'Italia nel corso della consegna del rapporto ispettivo) ove il nostro confidi opera direttamente e/o attraverso Società di Mediazione Creditizia all'uopo convenzionate.

Avviato l'iter di accreditamento alla S.G.F.A. (sette agroalimentare)

Su proposta della Direzione Generale presentata attraverso il Vice Direttore - Direttore Crediti ed Area Fidi promotore dell'iniziativa, il 28 marzo u.s. il nostro Consiglio di Amministrazione ha deliberato l'avvio della fase di accreditamento volto alla fruizione della **cogaranzia SGFA, Società Gestione Fondi per l'agroalimentare**. Ciò risponde coerentemente alla esigenza e volontà del nostro Confidi di differenziare i mercati ed i bacini di attività, non solo sul versante territoriale, ma anche su quello dei soggetti imprenditoriali fruitori della nostra garanzia: l'**accreditamento alla SGFA** risponde appieno a questo proposito, aprendo interessanti prospettive di nuova attività da parte di Confartigianato Fidi Piemonte e Nord Ovest anche nel settore agroalimentare.



APRILE 2014: LE PRINCIPALI RIUNIONI

MARTEDI' 02 Aprile	PUBBLICAZIONE INSERZIONE su pagina regionale de "La Stampa" per Convocazioni Assemblee Territoriali
LUNEDI' 07 Aprile	ore 9,30 ad Alessandria riunione del Coordinamento Direzionale ed Operativo delibere Direzione : esame delibere finanziamenti fino alla soglia di competenza, secondo rating interno (Soci già iscritti)
VENERDI' 11 Aprile	ore 10,00 A Torino Sede - Comitato Tecnico Credito : esame delibere fino alla soglia di competenza, secondo rating interno (Soci già iscritti) segue delibere Direzione : esame delibere finanziamenti fino alla soglia di competenza, secondo rating interno (Soci già iscritti)
da Lunedì 14 a Mercoledì 16.04	ASSEMBLEE TERRITORIALI secondo specifico calendario (ved. pag. 2) e nelle rispettive zone territoriali
VENERDI' 18 Aprile	delibere Direzione : esame delibere finanziamenti fino alla soglia di competenza, secondo rating interno (Soci già iscritti) e Spedizione Raccomandate a Soci Delegati per Assemblea Generale che si svolge Domenica 27.04 alle ore 8,00 in prima convocazione e Lunedì 28.04 alle ore 9,45 in seconda convocazione
LUNEDI' 28 Aprile	ore 9,45 A Torino Sede riunione ASSEMBLEA DEI SOCI DELEGATI in seconda convocazione segue ore 11,00 ca. A Torino Sede riunione del CONSIGLIO DI AMMINISTRAZIONE : delibere ammissione / Esame delibere finanziamenti di competenza / ecc. segue riunione del Comitato Tecnico Credito : esame delibere finanziamenti fino alla soglia di competenza, secondo rating interno (Soci già iscritti) segue delibere Direzione : esame delibere finanziamenti fino alla soglia di competenza, secondo rating interno (Soci già iscritti)

La seconda indagine trimestrale del 2014 è stata svolta dall'Ufficio Studi di Confartigianato Imprese Piemonte mediante una serie di domande rivolte telefonicamente ad un campione di circa 2500 imprese artigiane piemontesi, operanti nei comparti maggiormente significativi della produzione e dei servizi.

Di seguito, riportiamo la sintesi delle risultanze dell'indagine e il commento del Presidente regionale dell'Associazione.

La crisi che dal 2009 ha colpito l'economia continua ad essere ancora percepita come ben presente, anche se qualche spiraglio di luce si può intravedere. Rimane comunque ancora molta strada da fare per tornare ai livelli occupazionali e produttivi di qualche anno fa. E' quanto emerge dalla seconda indagine trimestrale di Confartigianato Imprese Piemonte del 26 marzo 2014.

Per quanto riguarda la produzione totale il saldo è negativo, ma si registra una lieve attenuazione passando dal -26,38% al -26,15%.

Anche i nuovi ordini registrano una modesta riduzione della negatività del saldo, che rimane comunque fortemente passivo: dal -72,94% al -71,19%.

Le stime di carnet ordini superiore ai tre mesi si riconfermano sullo 0,00%, come nei due sondaggi precedenti, evidenziando le diffuse difficoltà di programmare un'attività che vada oltre il momento contingente.

In merito ai nuovi ordini per esportazioni la negatività del saldo si riduce: si passa dal precedente -11,01% al -8,44%.

Le previsioni d'investimenti per ampliamenti, come pure per sostituzioni, si posizionano sullo 0,00% come nei due trimestri precedenti.

Coloro che prevedono incassi regolari salgono dal 30,50% al 32,12%; le previsioni di ritardi scendono dal 67,43% al 66,06%.

Sul fronte dell'andamento occupazionale la negatività del saldo permane, ma si attenua lievemente, passando dal -2,29% al -1,99%.

Nessuna delle imprese intervistate ha in programma l'assunzione di manodopera specializzata o generica o di apprendisti, riconfermando quanto espresso nei due ultimi trimestri.

IL COMMENTO DEL PRESIDENTE REGIONALE FRANCESCO DEL BOCA

"Sull'andamento dell'occupazione – commenta Francesco Del Boca, presidente di Confartigianato Imprese Piemonte – pesa il costo del lavoro. Il Governo deve assumere misure che riducano con equità il cuneo fiscale per tutti i settori imprenditoriali, consentendo anche alle piccole imprese di recuperare competitività nei confronti della concorrenza internazionale. In particolare per quanto riguarda l'assunzione dei giovani, la propensione tradizionale dell'artigianato ad utilizzare l'apprendistato è stata gravemente compromessa dai maggiori costi e vincoli introdotti dalla riforma Fornero e dalle incertezze applicative provocate dalle tre riforme dell'istituto, succedutesi tra il 2011 ed il 2013. E' bene, dunque, ridurre tali costi e vincoli, nell'interesse delle imprese e dei lavoratori".

"L'enunciazione di pagare entro il 2014 i debiti delle Pubbliche Amministrazioni nei confronti delle imprese – prosegue il presidente Del Boca – è ottima, ma per realizzarla concretamente, superando la farraginosità e le lentezze burocratiche, occorre avere il coraggio di adottare la compensazione secca, diretta ed universale tra crediti e debiti verso la P.A. Altra nota dolente è quella del credito. Occorrono interventi che consentano alle piccole imprese di accedere ai finanziamenti a condizioni eque, riequilibrando il rapporto con il sistema bancario".

"A livello piemontese – conclude Francesco Del Boca – ci si attende che dalle consultazioni elettorali di fine maggio emerga un Governo regionale in grado di rispondere al meglio, per quanto di sua competenza, alle esigenze del mondo produttivo ed in particolare dell'artigianato".

LE ASSOCIAZIONI CONFARTIGIANATO CONVENZIONATE CON IL NOSTRO CONFIDI

Per quanto riguarda le segnalazioni con possibile raccolta documenti attraverso i **Referenti Credito** (personale del sistema associativo provinciale che opera negli **uffici credito di Confartigianato** grazie alla **specifico deroga prevista dal T.U.B.**) sono convenzionate con il nostro Confidi le Confartigianato di: **Alessandria, Cuneo, Piemonte Orientale, Vercelli, Savona ed Imperia-San Remo**. **Altre Associazioni provinciali** di Confartigianato (Torino, Asti, Biella) hanno invece un rapporto diverso, fungendo esclusivamente da **procacciatori d'affari** quali meri segnalatori.

Relativamente alla sottoscrizione (facoltativa) da parte di Soci del Confidi della **Tessera di Ingresso all'Associazione**, sono convenzionate con noi - attraverso **Confartigianato Imprese Piemonte** - le Associazioni Provinciali di Alessandria, Asti, Cuneo, Piemonte Orientale, Torino, Vercelli, Savona ed Imperia-San Remo.

Il Direttore Generale del nostro Confidi ospite, tra i relatori, alla Convention nazionale dei Servizi di Confartigianato Imprese

I prossimi 3-4 aprile, a Roma presso l'Auditorium Antonianum, avrà luogo l'annuale Convention di Confartigianato imprese sul tema **"perVASI COMUNICANTI – Valore di sistema – Sistema di valore"**.

In questa occasione parteciperà all'assise nazionale anche il nostro Direttore Generale, **Gianmario Caramanna**, chiamato ad intervenire sulla tematica del credito, in particolare sul rapporto in essere da parte del sistema dei Confidi e dei sistemi associativi con **Artigiancassa**. Infatti, il nostro Confidi interregionale - parte integrante del sistema Confartigianato, seppur soggetto pienamente autonomo sul piano organizzativo, gestionale e funzionale - da tempo opera in sinergia con Artigiancassa/B.N.L., con reciproca soddisfazione, attraverso gli Artigiancassa Point, a vantaggio delle imprese artigiane e delle p.m.i. socie.

ISTRUTTORIA PRATICHE LEGGI SPECIALI (finanziamenti agevolati)

Le imprese socie di Confartigianato Fidi Piemonte e Nord Ovest s.c.p.a., quando interessate alla fruizione della assistenza e del servizio volto a procedere alla istruttoria di tutte le leggi speciali e dei bandi in vigore, possono sempre rivolgersi agli uffici territoriali del nostro Confidi interregionale.

L'istruttoria di tali pratiche sarà svolta preferibilmente - come avviene di norma, previa segnalazione da parte della nostra struttura - attraverso i funzionari di Capital Money e/o di aziende specializzate all'uopo convenzionate, con le quali abbiamo stipulato specifici accordi in materia di finanza agevolata, volti a garantire il miglior servizio a condizioni vantaggiose a favore delle nostre imprese Socie.

NEWS FINANZA AGEVOLATA - APRILE 2014

rubrica a cura di Capital Money S.r.l., Società di Mediazione Creditizia convenzionata, iscritta all'O.A.M.

TUTTO IL TERRITORIO "SABATINI"

IN BREVE

Al via la Nuova Sabatini, apertura sportello = ore 9:00 del 31 marzo 2014.

In apertura il bando a sportello dedicato alla MPMI operanti in tutti i settori produttivi (con esclusione di pochissimi codici ATECO) con sede operativa in tutta Italia che devono fare un investimento futuro in: macchinari, impianti, beni strumentali all'impresa, attrezzature ad uso produttivo, hardware, software e tecnologie digitali per un importo minimo di € 20.000 iva esclusa e massimo di € 2 milioni.

Non sono ammessi beni usati.

A fronte di un finanziamento erogato da una banca / intermediario finanziario convenzionati - ad oggi risultano BANCA SELLA, BANCO POPOLARE, BANCA DI CREDITO COOPERATIVO DI CAMBIANO S.C.AR.L., B.N.L. (in probabile imminente convenzionamento troviamo: UNICREDIT, CASSA DI RISPARMIO DI SAN MINIATO, MEDIOCREDITO TRENTO ALTO ADIGE, BANCA POPOLARE DELL'EMILIA ROMAGNA) - finanziamento con durata minima 24 mesi e massima 60 mesi, preammortamento di 6 o 12 mesi, rate semestrali, a copertura fino al 100% delle spese ammissibili, l'agevolazione si sostanzia in un contributo in conto interessi pari al 2,75%.

Esempio: finanziamento
€ 150.000,00, 60 mesi, contributo = € 11.576,05.

La concessione del finanziamento può essere assistita dalla garanzia del Fondo di Garanzia, nei limiti e sulla base delle condizioni di operatività del Fondo, nella misura massima dell'ottanta % dell'ammontare del finanziamento.

<http://www.sviluppoeconomico.gov.it/index.php>

TUTTO IL TERRITORIO "SGFA"

Società di Gestione Fondi per l'agroalimentare - Società di scopo a responsabilità limitata al 100% di proprietà dell'ISMEA.

SGFA gestisce ad oggi gli interventi per il rilascio di **garanzie dirette** e di **garanzie sussidiarie**, che il legislatore ha attribuito ad Ismea, mutuandoli rispettivamente dalla Sezione Speciale del FIG (Fondo interbancario di garanzia) e dal FIG stesso.

Le garanzie sussidiarie sono di tipo mutualistico e scattano automaticamente per ripianare le perdite subite dalle banche finanziatrici a conclusione delle procedure esecutive nei confronti del mutuatario.

Le garanzie dirette (fidejussioni, co-garanzie, contro-garanzie, etc.) integrano la capacità dei soggetti beneficiari di offrire garanzie alle banche finanziatrici e proteggono direttamente la banca dal rischio di default per la quota del finanziamento garantita.

La garanzia SGFA è tra i più importanti strumenti a sostegno del **credito a favore delle imprese agricole**.

Queste ultime rappresentano il 37% del totale nazionale delle imprese operative in Italia.

SGFA gestisce l'attività di rilascio di garanzie sul credito agrario favorendone la riduzione dello spread e l'abbattimento del rischio grazie al trasferimento della ponderazione 0% sulla quota d'importo da esso garantita.

Tipologie di garanzie erogate SGFA:

1. Fideiussione;
 2. Co-garanzia;
 3. Contro-garanzia;
 4. Garanzia sul portafoglio.
1. SGFA garantisce direttamente la banca finanziatrice.
 2. La garanzia SGFA si affianca ad un'altra analoga garanzia rilasciata da un Confidi.
 3. Garanzia di seconda istanza a favore dell'istituto di credito.
 4. Garanzia SGFA prestata in favore della banca a fronte di portafogli di finanziamenti già erogati alle imprese agricole.

Possono usufruire della garanzia diretta le MPMI che recano la definizione di imprenditore agricolo (è fondamentale che da visura camerale risulti l'iscrizione all'albo delle imprese agricole).

E' inoltre indispensabile presentare una CR priva di anomalie e non avere pregiudizievoli, eventi di conservatoria, protesti etc.

Sono ammesse come finalità per l'accesso SGFA sia garanzie sul breve termine che sul medio e lungo.

<http://www.ismea.it/flex/cm/pages/ServeBLOB.php/L/IT/IDPagina/1074>



agevolaprogetti@capitalmoney.it

DIREZIONE E SEDE: Via Losanna, 16 20154 Milano

Capitale Sociale Euro 130.000,00 i.v. - P.Iva 13305360151

C.F./Reg. Imprese di Milano 11730880157 - REA MI 1490710 - RUI/IVASS E000078543 - Iscrizione OAM n. M3

► Sulla base della rilevazione effettuata in data 31.03.2014 (media mese Marzo 2014):

- NEW** ► - la **media mensile Euribor 360 gg.** è pari al **0,230 %** (1 m.) / **0,303 %** (3 m.) / **0,404 %** (6 m.)
- la **media mensile Euribor 365 gg.** risulta di **0,233 %** (1 m.) / **0,307 %** (3 m.) / **0,410 %** (6 m.)

SINTESI DELLE PRINCIPALI CONVENZIONI BANCARIE IN ESSERE AL 31.03.2014

BANCO POPOLARE - B. P. Novara, Lodi, ecc.

18 / 120 mesi Investimenti Euribor 3 m. mmp + spread da 5,13% a 8,38%: **Liquidità:** Euribor 3 m. mmp + spread da 6,26% a 9,63%:
Breve termine S.b.f. Euribor 3 m. mmp + spread da 2,55% / **Ant. Fatture** Euribor 3 m. mmp + spread da 3,05% / **Cassa c/c:** Euribor 3 m. mmp + spread da 4,42%

UNICREDIT BANCA

24 / 180 mesi **Impresa Italia - Mutuo rata light Valore Confidi 5 anni** (per investimenti e/o scorte) con tassi in base alla classe di rischio. Variabile Euribor 3/6 mesi o Fisso periodo + Spread compreso tra + 4,15% e 6,50%
Impresa Italia - Mutuo rata light Valore Confidi 6 - 7 anni (per investimenti e/o scorte) con tassi in base alla classe di rischio. Variabile Euribor 3/6 mesi o Fisso periodo + Spread compreso tra + 4,45% e 6,80%
Mutuo Ipotecario con tassi in base alla classe di rischio. Variabile Euribor 3/6 mesi o Fisso periodo + Spread compreso tra + 4,35% (10 anni) 5,10% (15 anni) e 6,25% (10 anni) 6,25% (15 anni)
Breve termine **Tassi in base alla classe di rischio. S.b.f.:** Euribor 3 mesi + Spread da 3,10% // **Anticipo Fatture:** Euribor 3 mesi + Spread da 3,60% // **Scoperto c/c:** Euribor 3 mesi + Spread da 4,60%

INTESA SAN PAOLO

Chirografario 5 anni con tassi in base alla classe di rischio Fisso o Variabile Euribor 365 gg. 1/3/6 mesi + Spread chirografari fino a 60 mesi da 5,15% a 8,45% - Fino a 72 mesi spread da 5,60% a 8,50%
Ipotecario 10 anni con tassi in base a classe di rischio Euribor 365 gg. 1/3/6 mesi + Spread da 5,40% a 6,70%
Breve termine S.b.f. e **Ant. Fatture:** Euribor 3 m. + spread da 3,80% / **Scoperto c/c:** Euribor 3 m. + spread da 4,30% Tassi in base a classe di rischio.

VENETO BANCA (+ già Banca Popolare Intra)

24 / 120 mesi Tasso applicato: per **investimenti** e **liquidità** Euribor 6 mesi m. m. p. + Spread da 3,00 a 5,50% (tasso variabile) // Per **mutuo ipotecario** Euribor 6 mesi m. m. p. + Spread da 2,50% a 4,50%
Breve termine S.b.f.: Euribor 6 mesi m. m. p. + Spread da 2,25% / **Anticipo Fatture:** Euribor 6 mesi m. m. p. + Spread da 3,00% / **Scoperto c/c:** Euribor 6 mesi. + Spread da 4,50%

B.N.L. / ARTIGIANCASSA

Prodotti Artigiancassa - Sportello diretto c.o tutte le Filiali ed i Punti Credito di Confartigianato Fidi scpa

Fino a 60 mesi **Investimenti - Scorte - Liquidità aziendale (non agevolato):** Fisso o Variabile Euribor 360 gg. 1, 3 o 6 mesi + spread da 2,50% se valutazione positiva + spread da 3,15% se valutazione da approfondire.
Breve termine S.b.f., **Cassa, ecc.:** Euribor 360 gg. 1, 3 o 6 mesi + Spread da 2,40%

CASSA di RISPARMIO di ASTI / BIVERBANCA

24 / 84 mesi **Investimenti e Liquidità aziendale:** Tasso applicato in base alla classe di rischio Euribor 6 m. o Euribor 3 m. + spread fino a 5,00
Breve termine S.b.f. - **Anticipo Fatture:** variabile secondo rating aziendale Euribor 6 mesi + spread fino a 5,00% / **Scoperto c/c:** variabile secondo rating aziendale Euribor 3 mesi + spread fino a 6,00%

U.B.I. - Banca Regionale Europea, etc.

24 / 60 mesi Applica i seguenti tassi convenzionati: per **investimenti** Euribor 6 mesi 365 gg. m. m. p. + Spread da 3,60% a 6,50% (tasso variabile); per **liquidità aziendale** Euribor 6 mesi 365 gg. m. m. p. + Spread da 3,60% a 6,30%
Breve termine S.b.f. **Anticipo Fatture:** Euribor 3 mesi 365 gg. m. m. p. + Spread da 2,30% (tasso variabile) **Scoperto c/c:** Euribor 3 mesi 365 gg. m. m. p. + Spread da 3,10%

BANCA SELLA

24 / 60 mesi Tasso applicato: **investimenti** Euribor 3 m. (m. m. p.) da 4,00% a 4,75% (tasso variabile) / **liquidità aziendale e scorte** Euribor 3 mesi m. m. p. + 4,20% a 5,00% (tasso variabile)
Breve termine S.b.f. Euribor 3 m. mmp da + 1,70% / **Ant. Fatture:** Euribor 3 m. da + 2,20% / **Scop. c/c:** Euribor 3 m. da + 3,25%

MONTE dei PASCHI di SIENA

60 mesi **Affidamenti a medio termine** con CASSA DEP. E PRESTITI e Fondo Centrale di Garanzia: da 3,90% / **Altri:** da definire
Breve termine S.b.f. - **Anticipo Fatture:** Euribor 3 m.365 + da 3,00% / **Scop. c/c:** Euribor 3 m. + da 4,75%

BANCHE di CREDITO COOPERATIVO del Piemonte, Liguria e Valle d'Aosta
 Banca Rurale e Artigiana di Boves / BCC Casalgrasso e Sant'Albano Stura / BCC Cherasco / Banca di Caraglio e Riviera dei Fiori / BCC di Alba, Langhe e Roero / BCC di Bene Vagienna / Banca del Canavese Cred. Coop. Vische e V.C.O. / BCC di Pianfei e Rocce de' Baldi / Banca Alpi Marittime / BCC Valdostana

24 / 60 mesi Viene applicato, per investimenti il tasso Euribor 6 mesi m. m. p 365 gg. + spread fino a 5,25% e/o per liquidità Euribor 6 mesi m. m. p. 365 gg. + spread fino a 5,50% (tasso variabile)
 Breve termine S.b.f. , Anticipo Fatture e Scoperto c/c: Euribor 6 m. + spread da 1,50% rispettivamente a 5,50/6,00%

BANCA POPOLARE di MILANO (+ già Banca Legnano e C. R. Alessandria)

24 / 120 mesi Pratica un tasso variabile differenziato: Per investimenti documentati e per credito di esercizio: Euribor 3 mesi m.m.p. da 3,50% a 7,25%
 Breve termine S.b.f. e Anticipo Fatture: Euribor 3 mesi m. m. p. + 3,00 % / Scoperto c/c: Euribor 3 mesi m. m. p. da + 3,25%

CARIPARMA

24 / 84 mesi Tassi: investimenti 60 mesi: Euribor 3 mesi m.m.p. + da 4,00% e liquidità aziendale Euribor 3 mesi da + 4,47%
 Breve termine S.b.f.: Euribor 3 m.365 + da 2,40% / Anticipo Fatture: Euribor 3 m. + da 2,80% / Scop. c/c: Euribor 3 m. + da 4,05%

31.03.2014: TABELLA RIASSUNTIVA TASSI CONVENZIONATI
 con garanzia Confartigianato Fidi Piemonte e Nord Ovest s.c.p.a. (S.E.&O.)

Istituti di Credito convenzionati	FINANZIAMENTI oltre 18 mesi		BREVE TERMINE		
	Investimenti	Liquidità az.	S.b.f.	Ant. Fatt.	Cassa
BANCO POPOLARE	da 5,437 %	da 6,567 %	da 2,857 %	da 3,357 %	da 4,727 %
UNICREDIT BANCA	da 4,457 %		da 3,407 %	da 3,907 %	da 4,907 %
INTESA SAN PAOLO	da 5,383 %		da 4,033 %		da 4,533 %
VENETO BANCA	da 3,410 %		da 2,660 %	da 3,410 %	da 4,910 %
B.N.L. - ARTIGIANCASSA	da 2,730 %		da 2,630 %		
CASSA RISP. ASTI - BIVERBANCA	fino a 5,410 %		fino a 5,410 %		< a 6,410 %
U.B.I.	da 4010 %		da 2,607 %		da 3,407 %
BANCA SELLA	da 4,307 %	da 4,507 %	da 2,007 %	da 2,507 %	da 3,507 %
MONTE PASCHI SIENA	da 3,900 %		da 3,307 %		da 5,057 %
BANCHE CREDITO COOPERATIVO	fino a 5,660 %	fino a 5,910 %	da 1,910 %		
BANCA POPOLARE MILANO	da 3,807 %		da 3,307 %		da 3,607 %
CARIPARMA	da 4,307 %	da 4,777 %	da 2,707 %	da 3,107 %	da 4,307 %

SONO INOLTRE CON NOI CONVENZIONATI I SEGUENTI ISTITUTI DI CREDITO:

- DEUTSCHE BANK
- CA.RI.SA - CASSA RISP. SAVONA
- CASSA RISPARMIO di SALUZZO
- DEUTSCHE BANK
- CASSA RISPARMIO di SALUZZO
- CASSA RISP. di SAVIGLIANO
- BANCA del PIEMONTE
- BANCO di DESIO e BRIANZA
- CREDITO BERGAMASCO (gr. Banco Popolare)
- BANCA POPOLARE di VICENZA
- CARIGE - CASSA RISP. GENOVA
- CASSA RISPARMIO di BRA
- BANCA POPOLARE di VICENZA
- CASSA RISPARMIO di BRA
- BANCA POPOLARE di MANTOVA
- BANCA POPOLARE dell'EMILIA-ROMAGNA
- BANCA CENTROPADANA di Credito Cooperativo

SONO ALTRESI' DI PROSSIMO CONVENZIONAMENTO I NUOVI RAPPORTI CON:

- BANCO DI NAPOLI
- EXTRABANCA

CONVENZIONI con primarie società di LEASING sono operative, a disposizione delle imprese socie

Istituto di Credito / prodotto	Tasso	24 mesi	36 mesi	48 mesi	60 mesi
BANCO POPOLARE					
Investimenti	da 5,437 %	da €. 132,77	da €. 90,88	da €. 69,96	da €. 57,44
Liquidità aziendale	da 6,567 %	da €. 134,41	da €. 92,49	da €. 71,58	da €. 59,06
UNICREDIT BANCA					
Investimenti e Liquidità	da 4,457 %	da €. 131,35	da €. 89,49	da €. 68,58	da €. 56,05
INTESA SAN PAOLO					
Investimenti e Liquidità	da 5,383 %	da €. 132,69	da €. 90,80	da €. 69,89	da €. 57,36
VENETO BANCA					
Investimenti e Liquidità	da 3,410 %	da €. 129,84	da €. 88,02	da €. 67,12	da €. 54,60
B.N.L. - ARTIGIANCASSA					
Investimenti e Liquidità	da 2,730 %	da €. 128,87	da €. 87,08	da €. 66,19	da €. 53,66
CASSA RISPARMIO ASTI - BIVERBANCA					
Investimenti e Liquidità	fino a 5,410 %	< a €. 132,73	< a €. 90,84	< a €. 69,93	< a €. 57,40
U.B.I.					
Investimenti e Liquidità	da 4,010 %	da €. 130,70	da €. 88,86	da €. 67,96	da €. 55,43
BANCA SELLA					
Investimenti	da 4,307 %	da €. 131,13	da €. 89,28	da €. 68,37	da €. 55,84
Liquidità aziendale	da 4,507 %	da €. 131,42	da €. 89,56	da €. 68,65	da €. 56,13
MONTE PASCHI					
Investimenti e Liquidità	da 3,900 %	da €. 130,55	da €. 88,71	da €. 67,81	da €. 55,28
CREDITO COOPERATIVO (Piemonte, Liguria, Valle d'Aosta)					
Investimenti	fino a 5,660 %	< a €. 133,09	< a €. 91,20	< a €. 70,28	< a €. 57,76
Liquidità aziendale	fino a 5,910 %	< a €. 133,45	< a €. 91,55	< a €. 70,64	< a €. 58,12
BANCA POPOLARE MILANO					
Investimenti e Liquidità	da 3,807 %	da €. 130,41	da €. 88,58	da €. 67,68	da €. 55,15
CARIPARMA					
Investimenti	da 4,307 %	da €. 131,13	da €. 89,28	da €. 68,37	da €. 55,84
Liquidità aziendale	da 4,777 %	da €. 131,81	da €. 89,94	da €. 69,03	da €. 56,51
<u>SONO INOLTRE CONVENZIONATI CON IL NOSTRO CONFIDI INTERREGIONALE ANCHE I SEGUENTI ISTITUTI DI CREDITO:</u>					
- DEUTSCHE BANK	- BANCA POPOLARE di VICENZA	- CA.RI.SA / CASSA RISP. SAVONA			
- CARIGE / CASSA RISP. GENOVA	- CASSA RISPARMIO di BRA	- CASSA RISPARMIO di SALUZZO			
- CASSA RISP. di SAVIGLIANO	- BANCA del PIEMONTE	- BANCA CENTROPADANA Cred. Coop.			
- BANCA POPOLARE di MANTOVA	- BANCO di DESIO e BRIANZA	- CREDITO BERGAMASCO			
- BANCA POPOLARE dell'EMILIA-ROMAGNA					

AVVERTENZE AI SENSI DELLA LEGGE 196/2003

Le informazioni contenute in questa Newsletter ad uso informativo meramente interno, sono riservate - in via esclusiva - al destinatario. Persone diverse dal destinatario non sono autorizzate a leggere, inoltrare, fotocopiare, diffondere il contenuto a terzi. Qualora questa Newsletter fosse stata ricevuta per errore vogliate cortesemente darcene notizia, a mezzo e-mail, all'indirizzo info@confartigianatofidi.it e distruggere il messaggio ricevuto erroneamente.

Ai sensi dell'art. 18 del D.LGS 196/2003 informiamo che il Suo/Vostro indirizzo di posta elettronica è nei nostri archivi in conseguenza di precedenti comunicazioni intercorse e che sarà da noi utilizzato per comunicazioni riguardanti l'ambito del rapporto sociale, contrattuale, statutario o commerciale in essere e comunque sempre nel rispetto della Sua/Vostra volontà. Per l'esercizio dei diritti di cui all'art. 7 del citato D.LGS rivolgersi a CONFARTIGIANATO FIDI PIEMONTE E NORD OVEST S.c.p.a. - Segreteria Generale - via dell'Arcivescovado, 1 - 10121 Torino, oppure inviare specifica mail all'indirizzo info@confartigianatofidi.it

La presente Newsletter è stata "chiusa" in data 31.03.2014 ed inviata a mezzo posta elettronica